







FSC

100%

Proveniente de florestas bem manejadas

Cert no. SW-COC-000091

www.fsc.org

© 1996 Forest Stewardship Council



19125
19126

W
B
P



DESTRUCTION











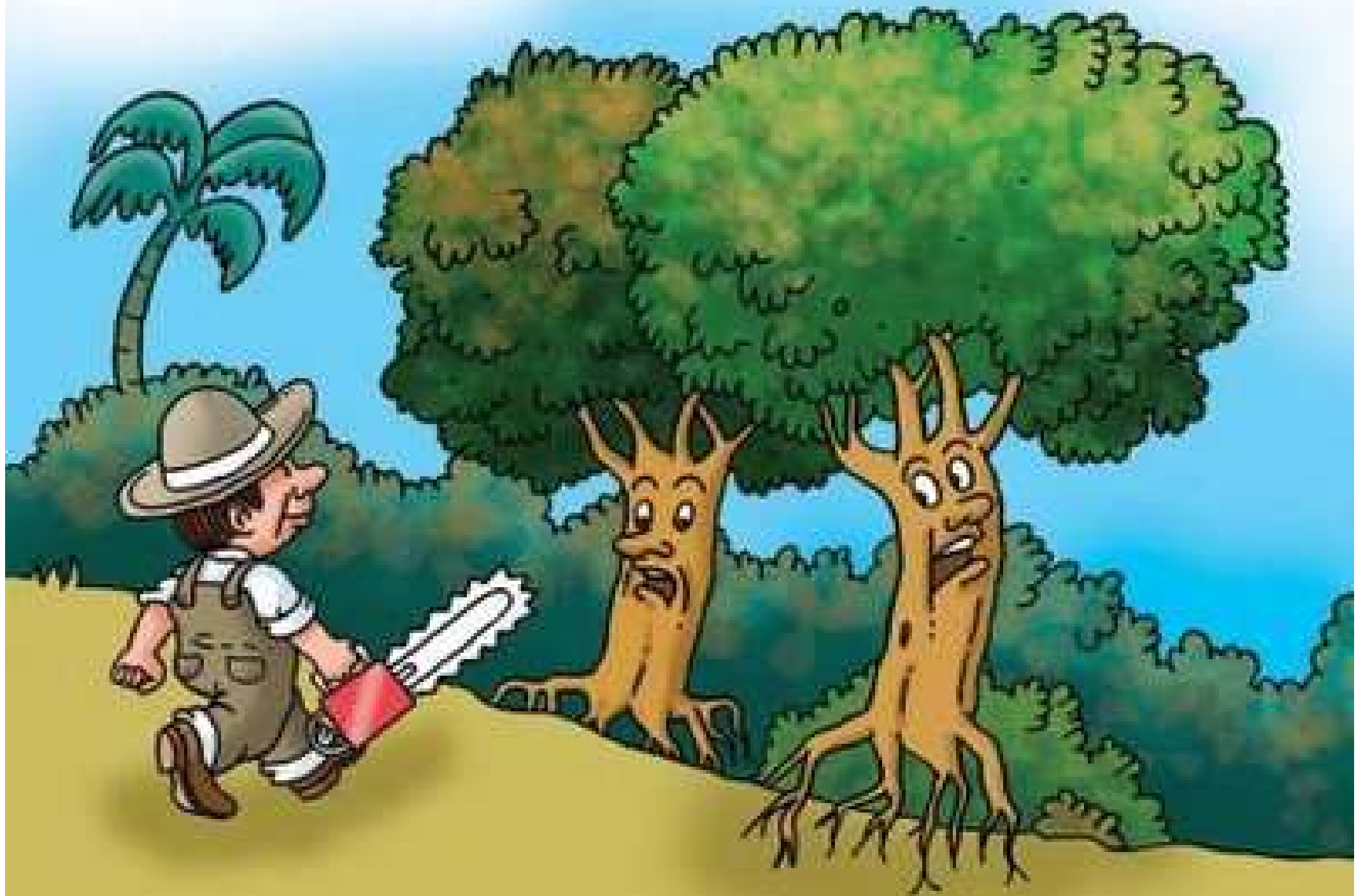





















Certificado

Reposição FLORESTAL

O (nome fantasia),
CNPJ (número), contribuiu com o plantio de (número)
árvores, efetivando a reposição florestal referente ao seu
consumo no ano base de 2008.

Francisco Graziano Neto
Secretário de Estado do Meio Ambiente





Desmatamento em KM²

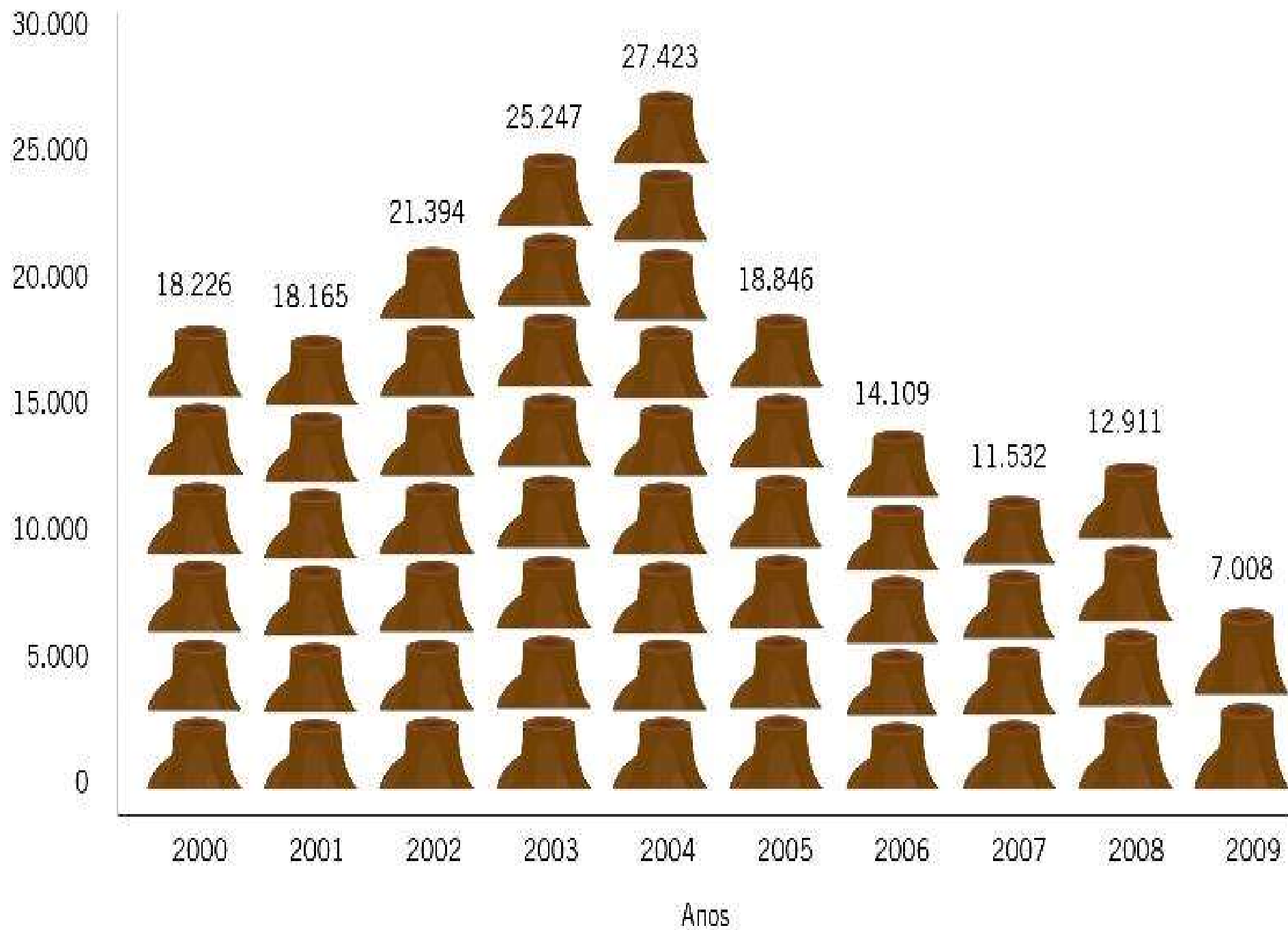









AS SELO VERDE

Quantas são: **15 ou 0,5%**

Como operam: respeitam os padrões internacionais de exploração. Fazem rodízio de áreas com intervalos de 25 anos. Derrubam 300 a 500 árvores por quilômetro quadrado

AS LEGAIS

Quantas são: **600 ou 20%**

Como operam: respeitam as leis brasileiras. Só derrubam espécies autorizadas pelo Ibama. Preservam árvores com risco de extinção. Cortam 600 árvores por quilômetro quadrado

AS ILICITAS

Quantas são: **2400 ou 79,5%**

Como operam: cortam qualquer árvore com valor comercial. Para retirar 900 árvores por quilômetro quadrado, destroem outras 450

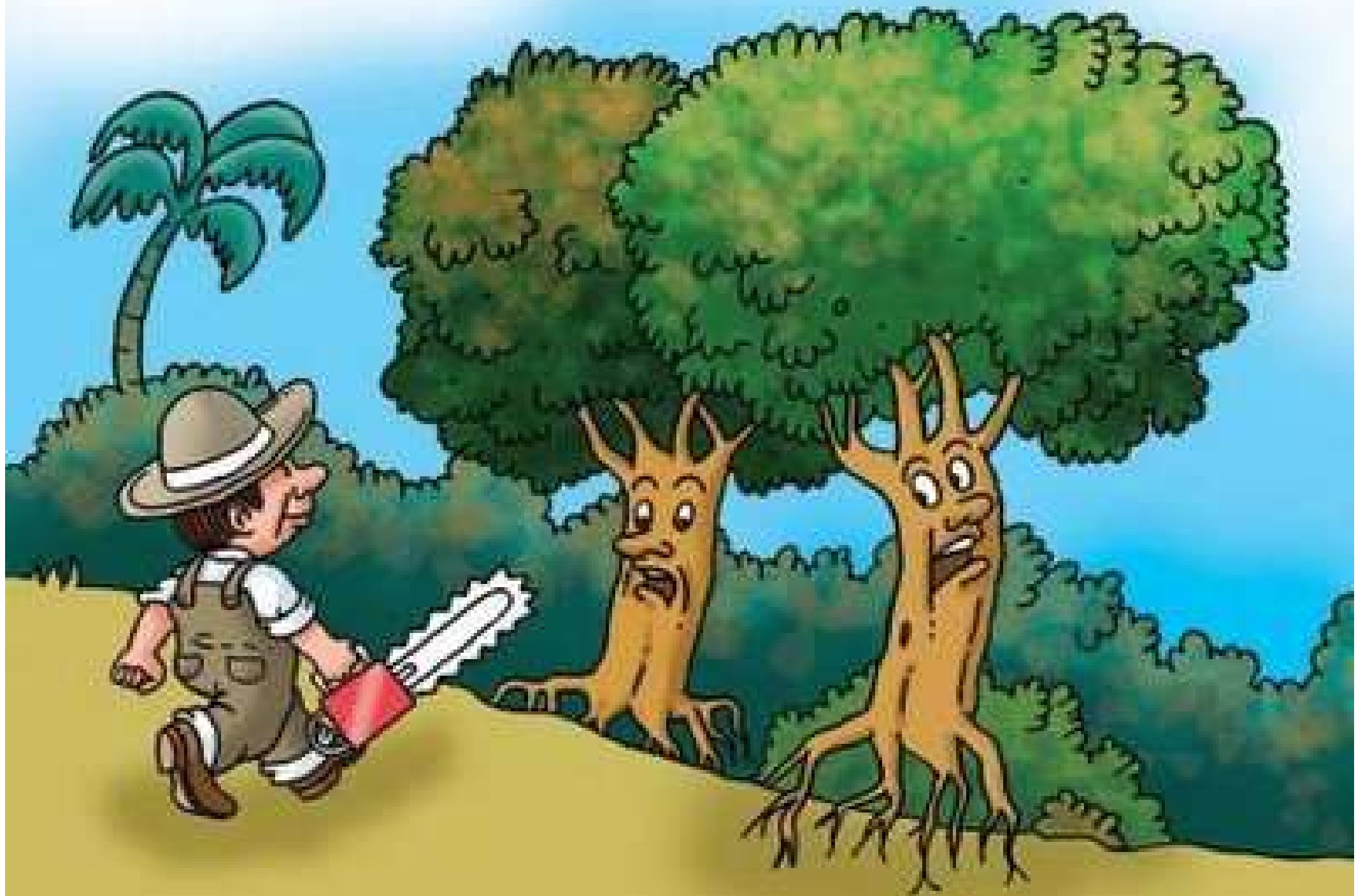





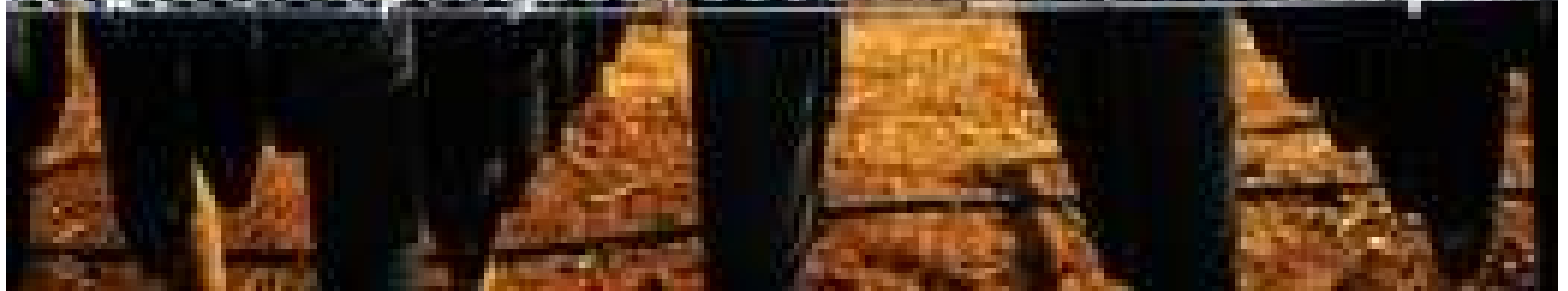











A stack of cut logs is shown against a clear blue sky. A black stamp is positioned above the logs, and a white label with a black border is placed on top of the stack. The label contains the text 'Madeira Certificada' in a bold, black, sans-serif font. The logs are cut into circular cross-sections, revealing the natural grain and growth rings of the wood. The lighting is bright, suggesting a sunny day.

**Madeira
Certificada**













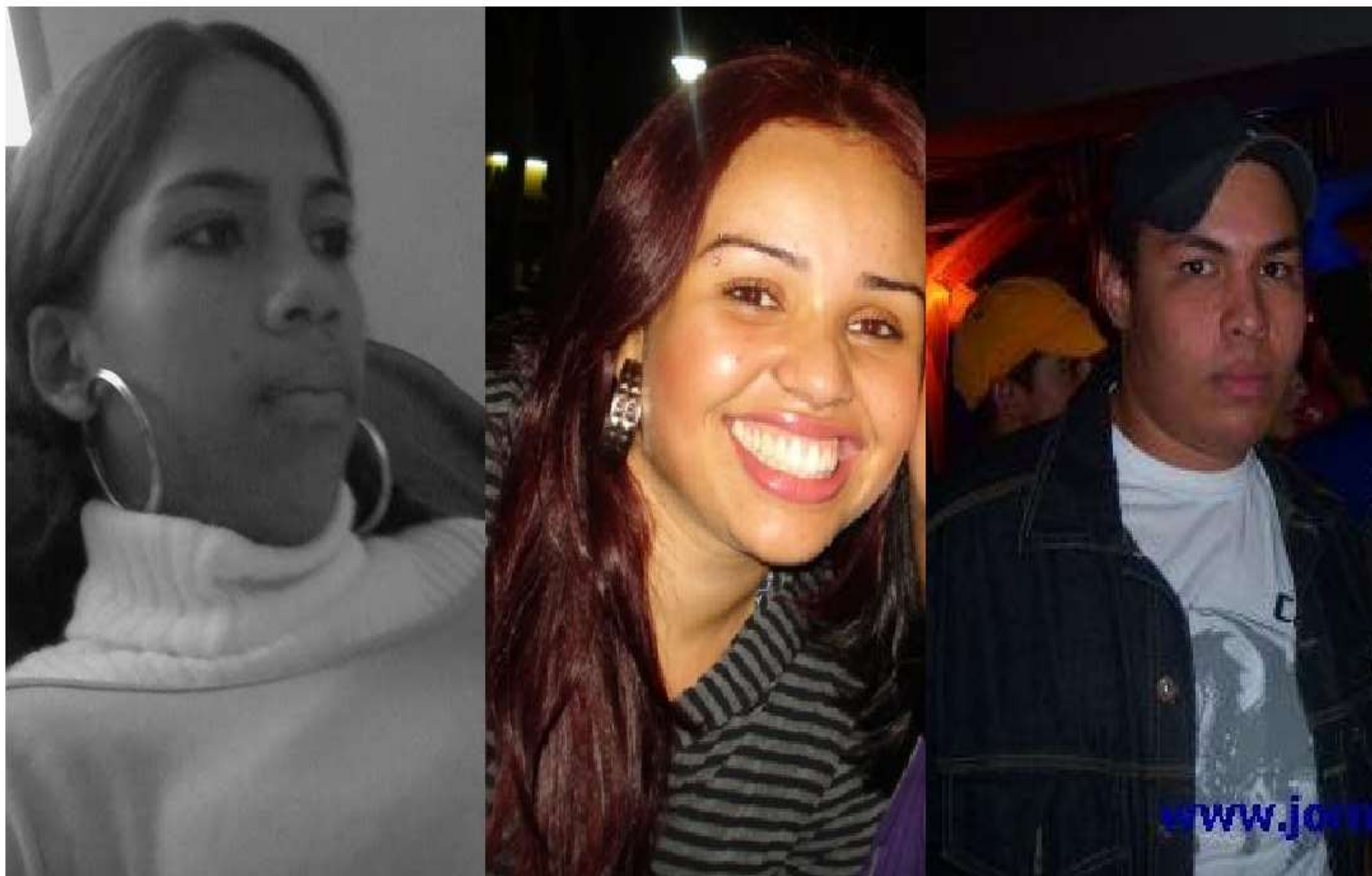

Fabiana ... Rafaela e Rodrigo Netto.

Obrigada a todos ...