

**CENTRO PAULA SOUZA  
ETEC ITAQUERA II  
Design de interiores**

**Maria Fernanda de França Correia**

**PROJETO DE DESIGN DE INTERIORES:  
Clinica Buriti**

**São Paulo  
2023**

Maria Fernanda de França Correia

**PROJETO DE DESIGN DE INTERIORES:  
Clinica Buriti**

Trabalho de conclusão de curso apresentado ao curso técnico em 2023 da Etec Itaquera II, orientado pela Prof. Janaina medina como requisito parcial para a obtenção do título técnico em design de interiores

**São Paulo  
2023**

## 1. Introdução.

Essa dissertação apresenta o processo e o desenvolvimento de uma clínica psiquiátrica infantil estabelecendo os requisitos do design de interiores. O objetivo desse trabalho é mostrar a capacidade e a responsabilidade do design em trazer conforto e otimização de um ambiente. É de uma grande necessidade construir ambientes confortáveis tanto para adultos como crianças. E com isso, há importância escolher os materiais certos para alcançar o conforto em atendimentos de crianças, já que são bem agitadas e requer um cuidado maior. A escolha certa de matéria, como cores, textura, iluminação e a ergonomia influenciam no comportamento das pessoas. (GOCH, 2016.)

“[...] quando um ambiente físico responde às necessidades dos usuários tanto em termos funcionais (físicos/cognitivos) quanto formais (psicológicos), certamente terá um impacto positivo na realização das atividades”. Desse modo, a ambientação do espaço de alas pediátricas deve ser pensada para assegurar condições favoráveis para o trabalho de médicos e enfermeiras, e experiências positivas para acompanhantes e, principalmente, para os pacientes (BINS ELY, 2003, apud GOSCH, 2016, p. 03).

Infelizmente, a saúde mental infantil ainda é muitas vezes negligenciada ou mal compreendida, apesar de ser uma questão cada vez mais importante em todo o mundo. Pensando nisso, gostaria de fazer um ambiente funcional que auxiliasse no tratamento destas crianças.

Como design de interiores seria de grande ajuda, fazer um ambiente pensando nas necessidades das pessoas que iram utilizar o local. Sendo assim, usando a criatividade e os aprendizados no decorrer do curso.

## **Agradecimentos**

Gostaria de agradecer meus pais, Geraldo e Leandra que sempre me proporcionaram sempre o melhor mesmo que faltasse para eles, agradeço a vocês podarem a vida de vocês por mim, me amarem e sempre serem os melhores pais que uma filha pode pedir.

Agradeço a vocês, Lais e Vinicius que sempre que pode, são meus amigos, meus companheiros. Obrigada por não desistirem de mim em nenhum momento, sempre me darem carinho e esclarecer minhas ideias quando me sinto confusa. Sem vocês eu não poderia ser quem sou hoje e poder crescer com as minhas melhores raízes. Obrigada por serem vocês, obrigada por serem meus irmãos.

Agradeço meu namorado Gabriel, que me ajudou a todo momento e me apoiou em todas as minhas decisões, agradeço por todo carinho e amor que me deu em momentos difíceis. Obrigada por acreditar no potencial e me incentivar a ser forte, agradeço por ser meu amigo além do meu namorado.

E por fim, agradeço minha tia. Alair, que todos os dias pede para que eu siga meu caminho com amor, carinho e saúde. Que todos os dias pede que eu vá cuidado e volte segura para casa. Agradeço por ser minha segunda mãe e cuidar de mim como sua própria filha. Obrigada por me olhar diariamente com respeito, admiração e orgulho. Obrigada por deixar eu ser seu “benzinho”.

## RESUMO

Clinica buriti é uma clínica psiquiátrica infantil, feita no Brasil. A clínica psiquiátrica infantil, tem o objetivo de ser diferente de um ambiente hospitalar, e sim um local confortável para as crianças conseguirem melhorar seu tratamento e não se sintam presas no local. Como designer de interiores, acredito que possa proporcionar esse local para estas crianças. Pensando dessa forma, resolvi trazer um ambiente caseiro e funcional, onde as crianças possam explorar suas criatividade, brincarem, obter conhecimentos e fazerem seus tratamentos para poderem melhorar.

Key points: psychiatric clinic, child support center, child psychiatric clinic, support center, recreational space.

## SUMMARY

Clínica Buriti is a child psychiatric clinic, made in Brazil. The child psychiatric clinic aims to be different from a hospital environment, but rather a comfortable place for children to improve their treatment and not feel trapped in the place. As an interior designer, I believe I can provide that place for these children. Thinking this way, we decided to bring a homely and functional environment, where children can explore their creativity, play, gain knowledge and undergo treatments so that they can improve.

Key points: psychiatric clinic, child support center, child psychiatric clinic, support center, recreational space.

## Sumário

1. Introdução.....	3
RESUMO .....	5
SUMMARY .....	6
<b>2. Objetivos.....</b>	<b>8</b>
<b>3. Análise de similares.....</b>	<b>9</b>
<b>4. Moodboard do projeto.....</b>	<b>10</b>
<b>5. Diagnostico do local .....</b>	<b>11</b>
<b>6. Diagnostico da área de estudo do projeto .....</b>	<b>13</b>
<b>7. Geração de proposta .....</b>	<b>16</b>
<b>8. Estrutura da clínica .....</b>	<b>17</b>
.....	19
<b>9. Projeto .....</b>	<b>18</b>

## **2. Objetivos**

Desenvolver uma clínica psiquiátrica, que possa proporcionar ambientes funcionais, confortáveis, práticos e exclusivos para os atendimentos infanto-juvenil.

Que possam desenvolver suas habilidades, coordenações motoras, e aprendam a prática da jardinagem.

### **Objetivos específicos**

Analisar os aspectos do design de interiores que interferem no atendimento do psicólogo pediátrico. Criar um espaço lúdico que facilite o tratamento do paciente e aplicação das técnicas pelo profissional responsável.



### 3. Análise de similares

#### Clínico buriti



A clínica sakurai foi escolhida pela sua estrutura, já que ela não parece um ambiente hospitalar e sim uma casa. Sua estrutura é ampla, com jardins, janelas maiores, jardim de inverno com bastantes ambientes.

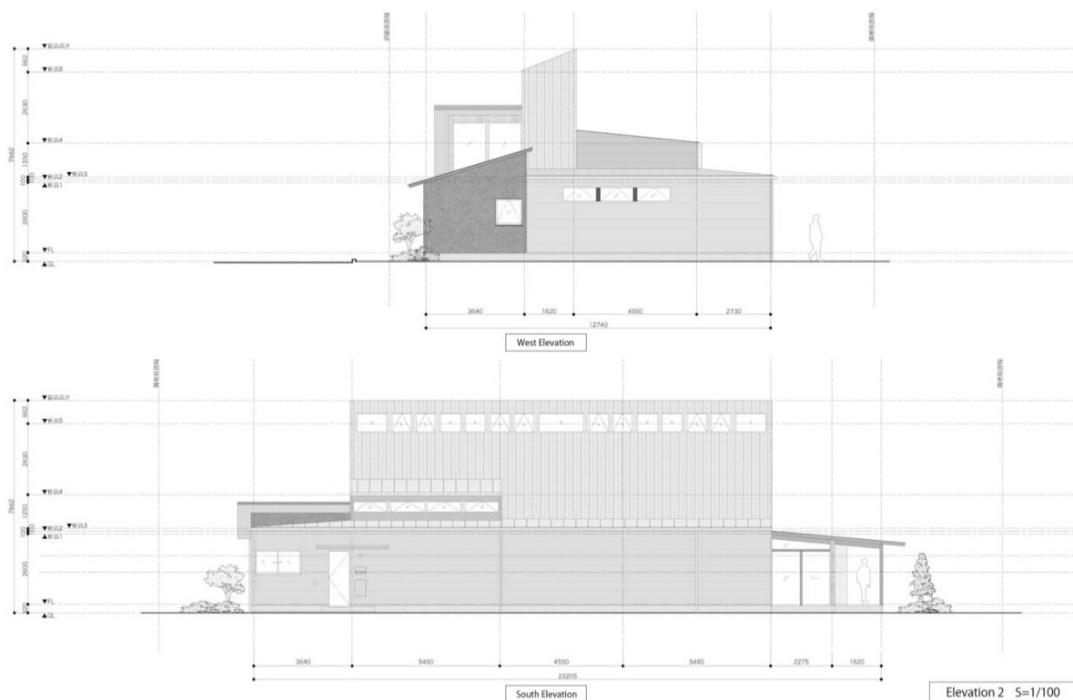

A estrutura da clínica sakurai é a ideal para a proposta do projeto da clínica buriti, sendo trazer um aspecto confortável, simples, pratico, funcional e aconchegante. O ambiente é espaçoso e tem uma estrutura funcional para práticas de jardinagem, brincadeiras ao ar livre e caloroso.

#### 4. Moodboard do projeto



## 5. Diagnostico do local

A clínica sakurai se localiza em handa no Japão. Sua estrutura será aplicada no Brasil, em belo horizonte, na cidade de buriti. Sua localização vai ficar na rua Av. Professor Mário Werneck 2551 – buritis.



Imagem Google maps Av. Professor Mário Werneck 2551 – buritis.

A cidade de Buriti não há tanto transporte metropolitano, mas é de fácil acesso pontos de ônibus e aplicativos de transporte.

A localidade da clínica é perto de vários restaurantes, escolas e condomínios, a rua é um local residencial.

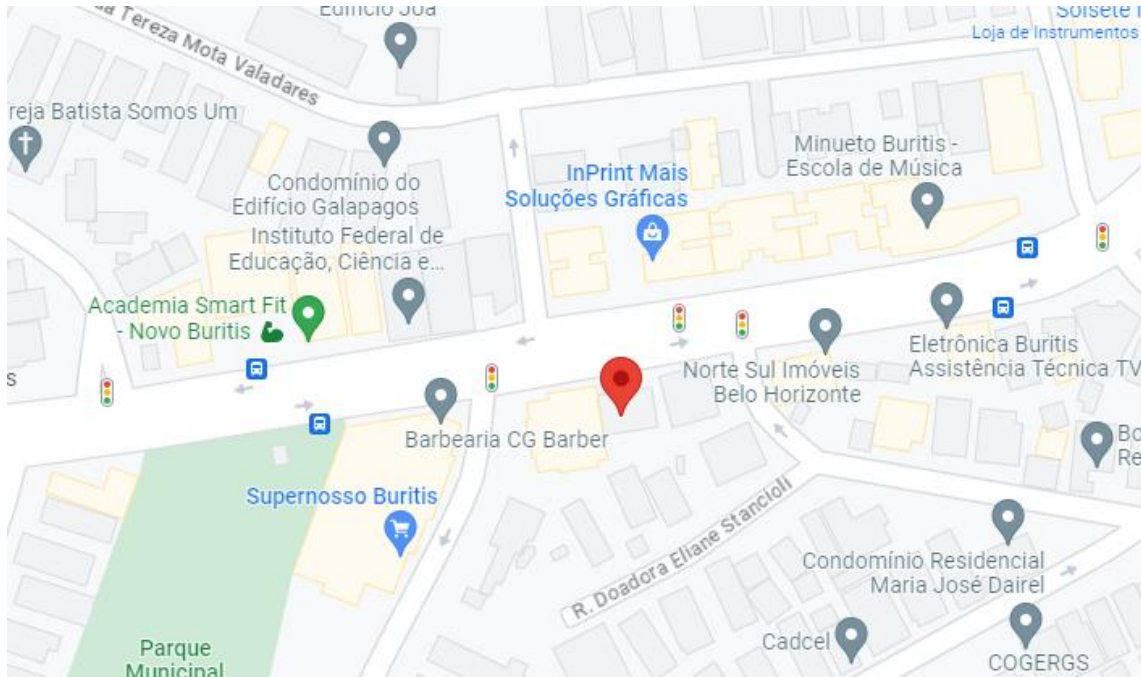

Imagem Google maps



Imagem Google maps



Imagem Google maps

## 6. Diagnostico da área de estudo do projeto.



Curadoria de **Hana Abdel**



Curadoria de **Hana Abdel**



Curadoria de **Hana Abdel**



Curadoria de **Hana Abdel**



Curadoria de **Hana Abdel**



Curadoria de **Hana Abdel**

## 7. Geração de proposta

O quadro de necessidades foi pensado a partir, da forma que pode ser trabalhada na clínica. Onde ira precisar ter, recepção, consultórios, área de alimentação, brinquedoteca, poltronas de espera.

“Um espaço preparado para estimular a criança a brincar, possibilitando o acesso a uma grande variedade de brinquedos, em um ambiente especialmente lúdico” (CUNHA, 1998, p. 40).

É de sua importância ter um local, para criança distrair sua cabeça e relaxar enquanto os pais conversam com a psiquiátrica.

São três consultórios, onde terá brinquedos e espaço para relaxamentos.

Uma área de alimentação para funcionários, e pessoas de fora.

Uma área de alimentação própria para crianças onde elas poderão interagir com outras crianças em conjunto.

Quatro banheiros

um jardim

Uma área para plantação e jardinagem

E uma sala de leitura

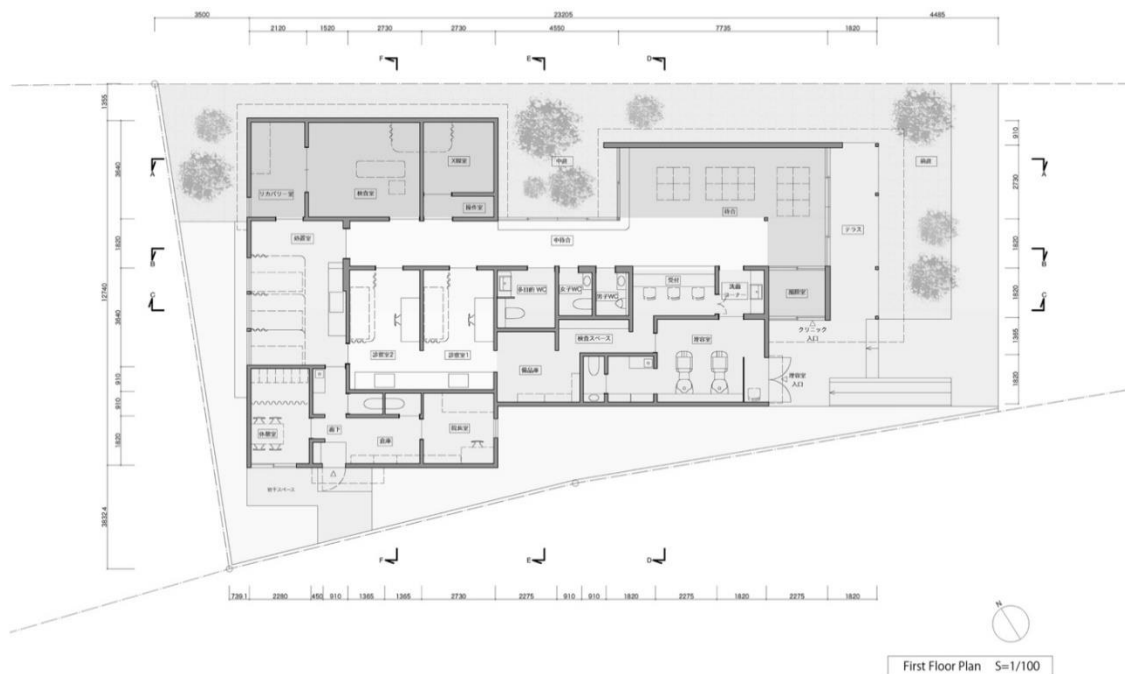



### 8. Estrutura da clinica.

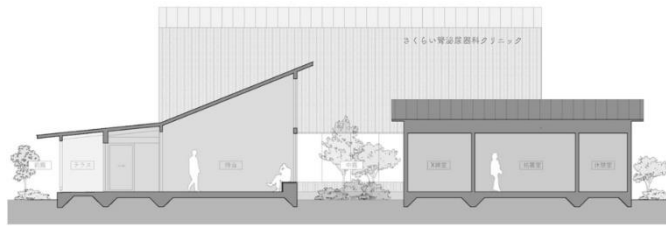

Section A

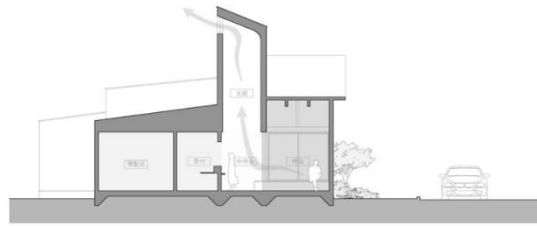

Section D

Section 1 S=1/100

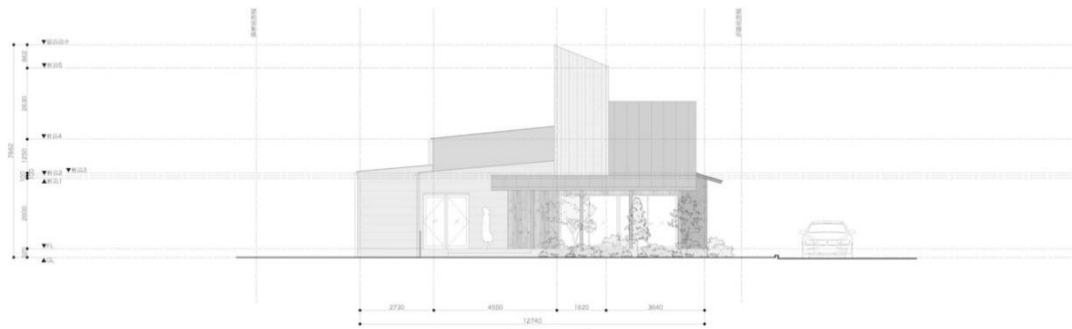

East Elevation

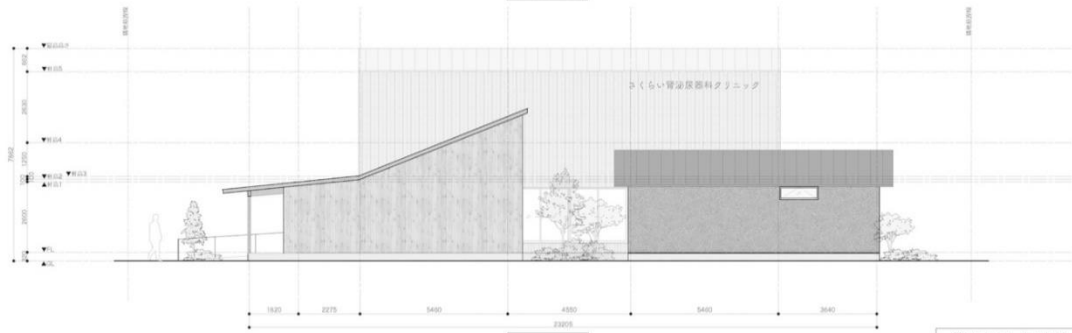

North Elevation

Elevation 1 S=1/100

# 8.1 Estrutura

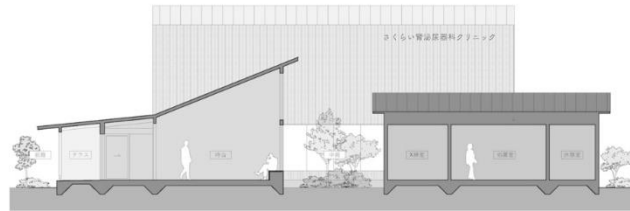

Section A

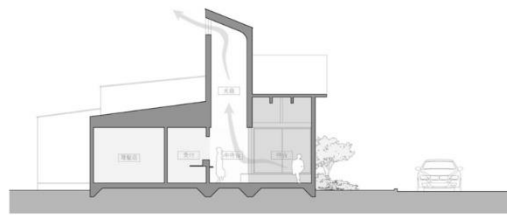

Section D

Section 1 S=1/100

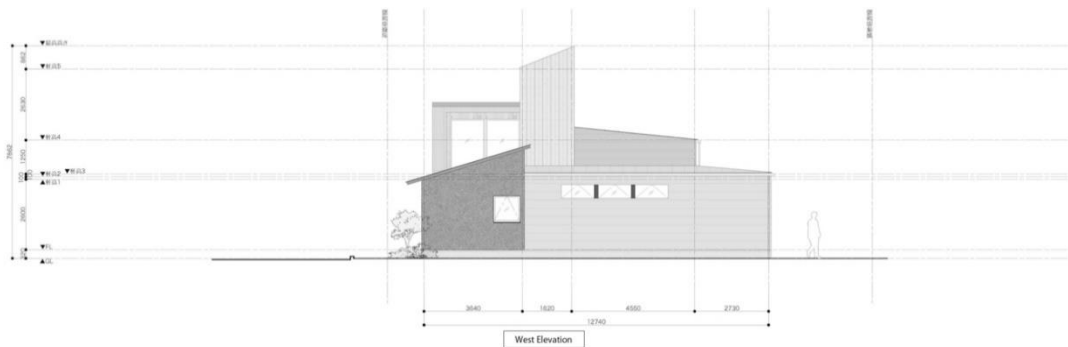

West Elevation

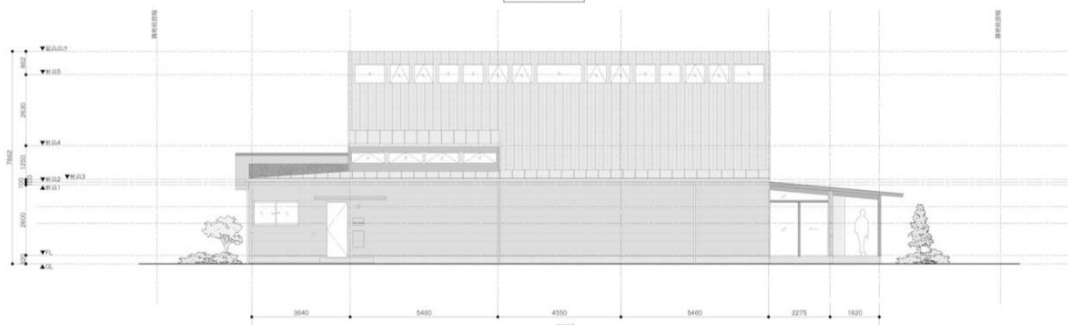

South Elevation

Elevation 2 S=1/100

## 9. Projeto