

**CENTRO PAULA SOUZA
ETEC ITAQUERA II
DESIGN DE INTERIORES**

**Gabrielle Malta Borba
Isabela Barbosa Lopes
Isabelly Santos Leite**

**MARINE
SERVIÇO DE ACOLHIMENTO INSTITUCIONAL PARA CRIANÇA E ADOLESCENTES**

**2023
São Paulo**



MARINE



**Gabrielle Malta
Isabela Barbosa
Isabelly Leite**

**MARINE
SERVIÇO DE ACOLHIMENTO INSTITUCIONAL
PARA CRIANÇA E ADOLESCENTES**

Trabalho de Conclusão de Curso apresentado ao Curso Técnico em Design de Interiores integrado ao ensino médio da Etec Itaquera II.

**São Paulo
2023**

AGRADECIMENTOS

O desenvolvimento deste trabalho de conclusão de curso contou com a ajuda de diversas pessoas, principalmente da Etec Itaquera II, entre as quais agradeço: Aos professores orientadores, que durante 11 meses nos acompanharam pontualmente, dando todo o auxílio necessário para a elaboração do projeto. Aos professores do curso de design de interiores que através dos seus ensinamentos permitiram que pudéssemos hoje estar concluindo este trabalho. A todos que participaram das pesquisas, pela colaboração
disposição no processo de obtenção de dados. Aos nossos pais, que nos incentivaram a cada momento e não permitiram que desistíssemos. Aos nossos amigos e parentes como: João Carlos Teixeira Júnior tio da Isabela Lopes, Aislan Leandro dos Santos mãe da Isabelly leite e Guilherme Ronaldo Reis de Carvalho namorado de Gabrielle Malta, obrigado pela ajuda e compreensão das ausências e pelo afastamento temporário.

Dedicatória

A Deus primeiramente, aos nossos familiares e amigos por todo apoio e ajuda na nossa finalização de curso.

RESUMO

Nosso projeto serviço de acolhimento de crianças e adolescentes pretende atender as necessidades de crianças e adolescentes, contando com salas e espaços que agradam os dois grupos, e que auxiliem no seu desenvolvimento, como:

- Salas de convivência: para a interação e integração de todos com o ambiente e entre si;
- Salas de estudo: para que crianças e adolescentes tenham seu próprio espaço para desenvolverem suas atividades escolares sem serem atrapalhadas;
- Salas de informática: com o intuito de auxiliar os adolescentes em pesquisas acadêmicas;
- Playground: como espaço de lazer e diversão para crianças e pré-adolescentes;
- Biblioteca: para expansão de conhecimento e repertório;

SUMMARY

Our child and adolescent reception service project aims to meet the needs of children and adolescents, with rooms and spaces that please both groups, and that help in their development, such as:

- Community rooms: for everyone's interaction and integration with the environment and each other;
- Study rooms: so that children and teenagers have their own space to carry out their school activities without being disturbed;
- Computer rooms: with the aim of assisting teenagers in academic research;
- Playground: as a leisure and fun space for children and pre-teens;
- Library: to expand knowledge and repertoire;

Sumário

RESUMO.....	4
SUMMARY.....	4
1. INTRODUÇÃO.....	6
2. DIAGNÓSTICO.....	7
3. PÚBLICO-ALVO.....	8
4. ECA.....	9
5. ARQUITETURA INFANTIL E JUVENIL.....	9
6. MÉTODO MONTESSORI.....	10
7. MARIA MONTESSORI.....	10
8. .NEURO ARQUITETURA.....	11
9. DIRETRIZES DO ECA.....	12
10. SERVIÇOS DE ACOLHIMENTO PARA CRIANÇAS E ADOLESCENTES: DEFINIÇÕES, PANORAMAS E LEGISLAÇÕES.....	12
11. ABRIGO INSTITUCIONAL - DEFINIÇÃO.....	13
12. ÍNDICES DE ABANDONO NO BRASIL.....	13
13. RESPEITO Á AUTONOMIA DA CRIANÇA, DO ADOLESCENTE E DO JOVEM.....	14
14. PROJETO POLÍTICO-PEDAGÓGICO.....	15
15. INFRAESTRUTURA DE ABRIGOS ADOTIVOS.....	16
16. MOODBOARD.....	17
17. LAYOUT ILUSTRATIVO.....	18
<input type="checkbox"/> IMAGENS 2D.....	19
<input type="checkbox"/> IMAGENS 3D.....	25
<input type="checkbox"/> .MAQUETE.....	37
<input type="checkbox"/> MEMORIAL.....	65

1. INTRODUÇÃO

A pesquisa em questão aborda o projeto de interiores de um Instituto Nacional da Criança e do Adolescente e como podemos, através do design, melhorar o ambiente.

Hoje, os SAICA's, estão ali em sua grande maioria de tempo, para atender as crianças e adolescentes em situação de vulnerabilidade, seja por abandono, guarda retirada, ou ainda, as crianças que não possuem um lar que consiga auxiliar em sua criação. Todos esses dramas vêm acompanhados de emoções muitas vezes tristes, e histórias marcantes para seres tão jovens e pequenos.

Entendemos que além de um abrigo físico é necessário criar um abrigo emocional, onde a criança que já perdeu sua família, não perca seu desejo de sonhar e acreditar nas diversas possibilidades. Também é de suma importância oferecer uma análise crítica do estado da arte da arquitetura infantil, identificando desafios e oportunidades para o desenvolvimento de projetos arquitetônicos que promovam o bem-estar e o desenvolvimento das crianças.

Dentro deste cenário, demonstraremos que podemos criar ambientes coloridos, temáticos e de acolhimento para um desenvolvimento emocional e humano dessas crianças e jovens. Iremos projetar uma residência abrigo, onde será diferente do convencional encontrados em nossa sociedade.

1. DIAGNÓSTICO

A cidade onde se localiza o projeto é Caratinga, localizada no estado de Minas Gerais, e próxima da capital, Belo Horizonte.

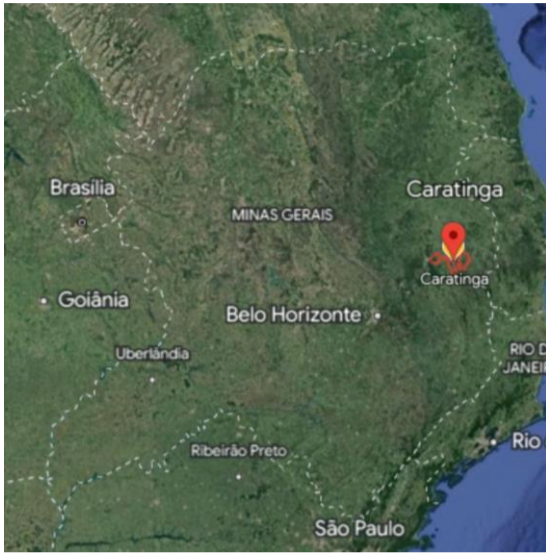

(Imagem 1: Mapa de Minas Gerais. Fonte Google Mapa, 2023)

O bairro, embora tenha uma mobilidade difícil, por ser no interior, é sossegado e pode se chegar a qualquer escola próxima de carro, levando, no máximo 10 minutos para a chegada no local. Também há um centro médico a 20 minutos e um terminal rodoviário próximo ao lugar.



(Imagem 2: Área do imóvel. Fonte: Google Maps, 2023)

2. PÚBLICO-ALVO

São crianças e adolescentes que precisam dos abrigos, educandários e casas-lares – são instituições responsáveis por zelar pela integridade física e emocional de crianças e adolescentes que tiveram seus direitos desatendidos ou violados, seja por uma situação de abandono social, seja pelo risco pessoal a que foram expostos pela negligência de seus responsáveis. Em sentido estrito, “abrigo” é uma medida de “proteção especial” prevista no Estatuto da Criança e do Adolescente e definida como “provisória e excepcional” (ECA, art. 101, parágrafo único). Aqueles que, em casos extremos, necessitam permanecer afastados de suas famílias até que as condições adequadas de convivência se restabeleçam devem encontrar nas instituições de abrigo um espaço de cuidado e proteção

3. ECA

Estatuto da Criança e do Adolescente, tornando-se um instrumento legal substituído do então Código de menores, é o documento que traz a doutrina da proteção integral dos direitos da criança, que coloca a criança e o adolescente como sujeito de direito com proteção e garantia específicas. A importância do ECA deriva exatamente disso: reafirmar a proteção de pessoas que vivem em períodos de intenso desenvolvimento psicológico, físico, moral e social. Portanto, veio para colocar a Constituição em prática.

4. ARQUITETURA INFANTIL E JUVENIL

A arquitetura infantil/juvenil é um tema de grande relevância nos dias de hoje, uma vez que, a qualidade do ambiente construído tem um impacto significativo no desenvolvimento cognitivo, emocional e social das crianças e adolescentes. Uma arquitetura que considera as necessidades e interesses para estes grupos pode proporcionar um ambiente estimulante e seguro para o seu crescimento e desenvolvimento saudável. Nesse sentido, o presente trabalho busca explorar as principais características da arquitetura para crianças e adolescentes, fazendo o uso de cores, texturas, formas e espaços adaptados às suas necessidades, bem como discutir a importância de uma abordagem centrada na concepção de projetos arquitetônicos.

O objetivo do trabalho é oferecer uma análise crítica do estado da arte da arquitetura infantil, identificando desafios e oportunidades para o desenvolvimento de projetos arquitetônicos que promovam o bem-estar e o desenvolvimento das crianças.

Parágrafo de desenvolvimento na arquitetura de adolescentes.

5. MÉTODO MONTESSORI

O Método Montessoriano tem ênfase no desenvolvimento infantil durante a primeira infância e com aplicação universal, o **Método Montessori** parte do princípio de que todas as crianças tem a capacidade de aprender através de um processo que deve ser desenvolvido espontaneamente a partir das experiências efetuadas no ambiente, que deve estar organizado para proporcionar a manifestação dos interesses naturais da criança, estimulando a capacidade de aprender fazendo e a experimentação da criança, respeitando fatores como tempo e ritmo, personalidade, liberdade e individualidade dos alunos. Destaca-se também que a ergonomia presente neste método é inteiramente pensada nas crianças, assim como a paleta de cores e até mesmo o uso dos materiais e das formas presentes ali.

(FARIA, Ana Carolina Evangelista et. Al. Método Montessoriano: a importância do ambiente e do lúdico na Educação Infantil. Revista Eletrônica da Faculdade Metodista Granbery. Número 12. Jan/Jun de 2012.

6. MARIA MONTESSORI

Idealizadora do Método Montessoriano , Maria Montessori (1870 - 1952) nascida em 31 de agosto de 1870 na Itália. Foi a primeira mulher a se formar em Medicina em seu país, e logo se interessou pelos mecanismos de desenvolvimento do aprendizado infantil. Também se interessou pelos trabalhos de Édouard Séguin sobre a educação de pessoas com deficiência. Convidada a acompanhar uma turma de crianças com deficientes mentais, utilizou-se do material de Séguin e obteve ótimos resultados.

Ao testar a eficácia deste material em crianças não portadoras de deficiência física ou cognitiva, ela estabeleceu o ponto de partida para a criação de seu próprio método. Montessori mudou os rumos da educação tradicional ao incentivar o desenvolvimento do potencial criativo desde a primeira infância, elaborando e aperfeiçoando técnicas de aprendizagem que procuravam inter-relacionar e harmonizar a atividade, a liberdade e a individualidade.

7. . NEURO ARQUITETURA

A neuro arquitetura se refere às diferentes substâncias produzidas pelo cérebro dos usuários durante sua presença em determinado ambiente.

No caso de projetos para a criança temos que ter uma atenção maior, de acordo com os estudos da doutora Montessori (1949) que “os primeiros anos de vida de um indivíduo são os mais importantes para a sua formação, determinantes para a constituição de personalidade, autoestima e caráter.”

“Podemos dizer que nós adquirimos os conhecimentos através da nossa inteligência, enquanto a criança os absorve com a sua vida psíquica. [...] A criança, ao contrário, sofre uma transformação: as impressões não só penetram na sua mente, como a formam. Encamam-se nela. A criança cria a própria “carne mental”, usando as coisas que se encontram no seu ambiente. Denominamos o seu tipo de mente de *Mente Absorvente*.” (MARIA MONTESSORI, 1949.)

8. DIRETRIZES DO ECA

No Brasil, as origens do atendimento a crianças e adolescentes em serviços de acolhimento remontam ao período colonial. Mas foi apenas com a promulgação do Estatuto da Criança e do Adolescente (ECA) que crianças e adolescentes passaram a ser concebidos como sujeitos de direito, em peculiar condição de desenvolvimento e que o encaminhamento para serviço de acolhimento com isso passou como medida protetiva, de caráter excepcional e provisório (Art.101). O ECA assegurou, ainda, o direito de crianças e adolescentes à convivência familiar e comunitária, prioritariamente na família de origem e, excepcionalmente, em família substituta. (Art. 19). (ECA - Lei nº 8.069 de 13 de Julho de 1990 e ECA - Lei nº 8.069 de 13 de Julho de 1990)

9. SERVIÇOS DE ACOLHIMENTO PARA CRIANÇAS E ADOLESCENTES: DEFINIÇÕES, PANORAMAS E LEGISLAÇÕES.

Brasília (2009), estabelece no documento “Orientações Técnicas: Serviços de Acolhimento para Crianças e Adolescentes” os diferentes tipos de acolhimentos, sendo estes:

Abrigo Institucional: oferece acolhimento provisório para crianças e adolescentes por meio de medidas protetivas, exercendo função de cuidado e proteção. Deve se parecer uma residência e pode abrigar até 20 crianças e adolescentes;

Casa-lar: tem a mesma função de um abrigo, porém é um acolhimento oferecido em unidades residenciais, abrigando até 10 crianças;

Famílias acolhedoras: as famílias se cadastram para acolher provisoriamente uma criança ou um grupo de irmãos;

República: oferece apoio e moradia subsidiada a um grupo de até 6 jovens de 18 a 21 anos.

Conselheiro (2009), ressalta que um abrigo não tem o papel apenas de moradia, mas também de cuidado, afeto e incentivo a vínculos e relações afetivas, é preciso criar um ambiente seguro que estimule a autonomia das crianças e jovens.

É o reconhecimento das crianças e dos adolescentes como sujeitos de direitos protegidos pela lei. A importância do ECA deriva exatamente disso: reafirmar a proteção de pessoas que vivem em períodos de intenso desenvolvimento psicológico, físico, moral e social. Portanto, veio para colocar a Constituição em prática.

10. ABRIGO INSTITUCIONAL - DEFINIÇÃO

Serviço que oferece acolhimento provisório para crianças e adolescentes afastados do convívio familiar por meio de medida protetiva de abrigo (ECA, Art. 101), em função de abandono ou cujas famílias ou responsáveis encontrem-se temporariamente impossibilitados de cumprir sua função de cuidado e proteção, até que seja viabilizado o retorno ao convívio com a família de origem ou, na sua impossibilidade, encaminhamento para família substituta.

O serviço deve ter aspecto semelhante ao de uma residência e estar inserido na comunidade, em áreas residenciais, oferecendo ambiente acolhedor e condições institucionais para o atendimento com padrões de dignidade. Deve ofertar atendimento personalizado e em pequenos grupos e favorecer o convívio familiar e comunitário das crianças e adolescentes atendidos, bem como a utilização dos equipamentos e serviços disponíveis na comunidade local. (Fonte: ECA)

11. ÍNDICES DE ABANDONO NO BRASIL

As razões pelo qual escolhemos realizar o projeto neste local, são os altos índices de abandono de crianças e desse grupo em abrigos e instituições. Dados do IBGE apontam que o Sudeste é a região do Brasil com mais índices de abandono, chegando a quase 25 mil crianças e adolescentes em situação de abandono e negligência. Sendo as principais causas por dependência de drogas ilícitas por parte dos pais, violência doméstica e violência sexual.

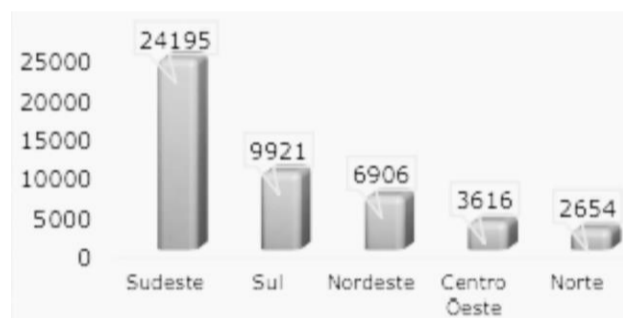

(Imagem 3: Gráfico de abandono de crianças no Brasil. Fonte IBGE 2019)

12. RESPEITO À AUTONOMIA DA CRIANÇA, DO ADOLESCENTE E DO JOVEM

As decisões acerca de crianças e adolescentes atendidos em serviços de acolhimento devem garantir-lhes o direito de ter sua opinião considerada. O direito à escuta, viabilizada por meio de métodos condizentes com seu grau de desenvolvimento, deve ser garantido nas diversas decisões que possam repercutir sobre seu desenvolvimento e trajetória de vida, envolvendo desde a identificação de seu interesse pela participação em atividades na comunidade, até mudanças relativas à sua situação familiar ou desligamento do serviço de acolhimento. A organização do ambiente de acolhimento também deverá proporcionar o fortalecimento gradativo da autonomia, de modo condizente com o processo de desenvolvimento e a aquisição de habilidades nas diferentes faixas etárias.

Sistema de Justiça (Poder Judiciário, Ministério Público, Defensoria Pública): apoio na implementação do Plano de Atendimento Individual e Familiar, por meio da aplicação de outras medidas protetivas quando necessário; acompanhamento do processo de reintegração familiar; investigação e responsabilização dos agressores nos casos de violência contra a criança ou adolescente; investigação de paternidade e pensão alimentícia, quando for o caso; destituição do Poder Familiar e cadastramento de crianças e adolescentes para adoção, nos casos em que não for possível a reintegração familiar; preparação de todos os envolvidos para colocação em família substituta e deferimento da guarda, tutela ou adoção; fiscalização do atendimento prestado nos serviços de acolhimento; acesso gratuito a serviços advocatícios para defesa de direitos, dentre outros;

Conselho Tutelar: apoio na implementação do Plano de Atendimento Individual e Familiar; acompanhamento da situação familiar de crianças e adolescentes acolhidos; aplicação de outras medidas protetivas quando necessário; apoio na reintegração familiar; dentre outros;

Segurança Pública: investigação e responsabilização nos casos de violência contra a criança ou adolescente; localização de familiares; acompanhamento da situação de pais ou responsáveis que estejam no sistema prisional, inclusive para viabilizar a manutenção de contato destes com as crianças e adolescentes acolhidos; dentre outros.

Conselhos de Direitos: elaboração, aprovação e acompanhamento das ações do Plano Nacional de Promoção, Proteção e Defesa de Direito de Crianças e Adolescentes à Convivência Familiar e Comunitária, no âmbito nacional, estadual e municipal; elaboração e aprovação de resoluções estaduais e municipais; inscrição de programas governamentais e não-governamentais.

13. PROJETO POLÍTICO-PEDAGÓGICO

Para garantir a oferta de atendimento adequado às crianças e aos adolescentes, os serviços de acolhimento deverão elaborar um Projeto Político-Pedagógico (PPP), que deve orientar a proposta de funcionamento do serviço como um todo, tanto no que se refere ao seu funcionamento interno, quanto seu relacionamento com a rede local, as famílias e a comunidade. Sua elaboração é uma tarefa que deve ser realizada coletivamente, de modo a envolver toda a equipe do serviço, as crianças, adolescentes e suas famílias. Após a elaboração, o Projeto deve ser implantado, sendo avaliado e aprimorado a partir da prática do dia- a dia.

Sem a intenção de propor um modelo de PPP, destacam-se abaixo alguns tópicos a serem considerados para elaboração do mesmo: O nível de experiência do profissional norteará o repasse e o conteúdo das informações na etapa inicial de adaptação à rotina do serviço.

Abaixo são elencados temas relevantes a serem trabalhados em uma capacitação inicial:

Apresentação do serviço, suas especificidades e regras de funcionamento;

Apresentação e discussão do Projeto Político-Pedagógico do serviço;

Legislação pertinente (SUAS, PNCFC, ECA, dentre outros, além do presente documento);

SGD e rede de políticas públicas - com o intuito de que o profissional compreenda as medidas protetivas, competências e limites de atuação de cada órgão / entidade e articulação entre as instâncias envolvidas;

Etapas do desenvolvimento da criança e do adolescente (características, desafios, comportamentos típicos, fortalecimento da autonomia, desenvolvimento da sexualidade); brincadeiras e jogos adequados para cada faixa etária, exploração do ambiente, formas de lidar com conflitos, colocação de limites etc.;

Comportamentos frequentemente observados entre crianças/adolescentes separados da família de origem, que sofreram abandono, violência etc.;

Práticas educativas como ajudar a criança/adolescente a conhecer e a lidar com sentimentos, fortalecer a autoestima e contribuir para a construção da identidade.

14. INFRAESTRUTURA DE ABRIGOS ADOTIVOS

A pesquisa feita sobre infraestrutura de abrigos para crianças órfãs, segundo dados do IPEA (Instituto de Pesquisa Econômica Aplicada), ressaltam o fato de que esses abrigos devem se parecer com ambientes residenciais comuns, para maior imersão da criança e do adolescente em ambientes familiares. O lugar deve abrigar no máximo 25 crianças, com uma média de 4 crianças por quarto. O espaço também deve contar com ambientes para serviços especializados, como enfermaria, salas de aula, oficinas profissionalizantes etc. Foi feita também a relação funcionário e criança/adolescente, chegando a 1 profissional responsável para cada 12 crianças e adolescentes. (Fonte: IPEA)

15. MOODBOARD

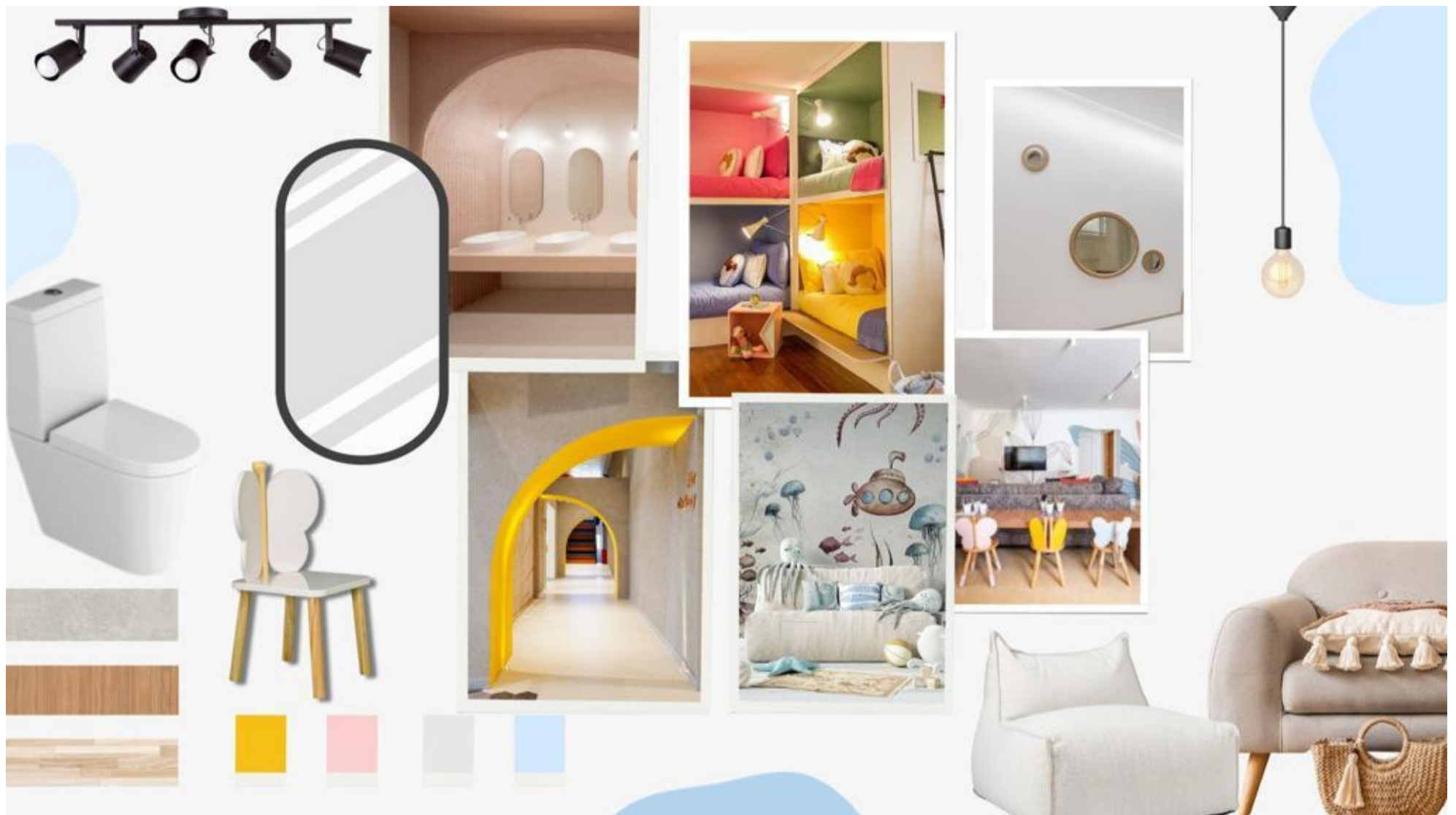

(Imagem 4: Moodboard do projeto)

16. LAYOUT ILUSTRATIVO

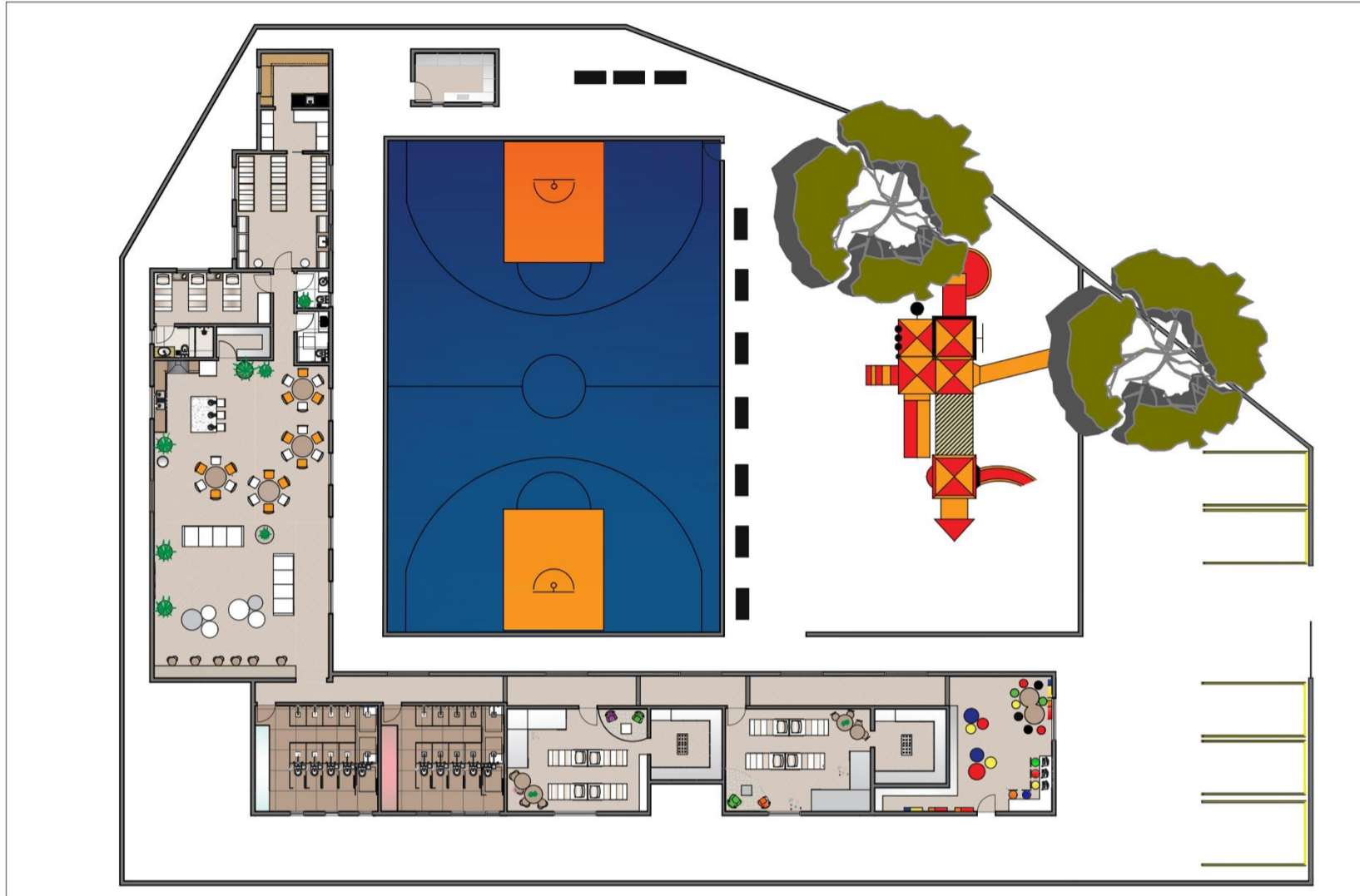

Marine	EQUIPE: Gabrielle Malta Isabella Leite Isabela Barbosa	
Componente: Planejamento e Desenvolvimento do Trabalho de Conclusão de Curso	TURMA: 3º B - GRUPO 10	DATA: 02 A 12 / 2023
Orientação: Profa. Janaina Medina	ESCALA: 1 : 180	FOLHA: 10/10
Escola: ETEC ITAQUERA II - MTEC DESIGN DE INTERIORES		

- IMAGENS 2D

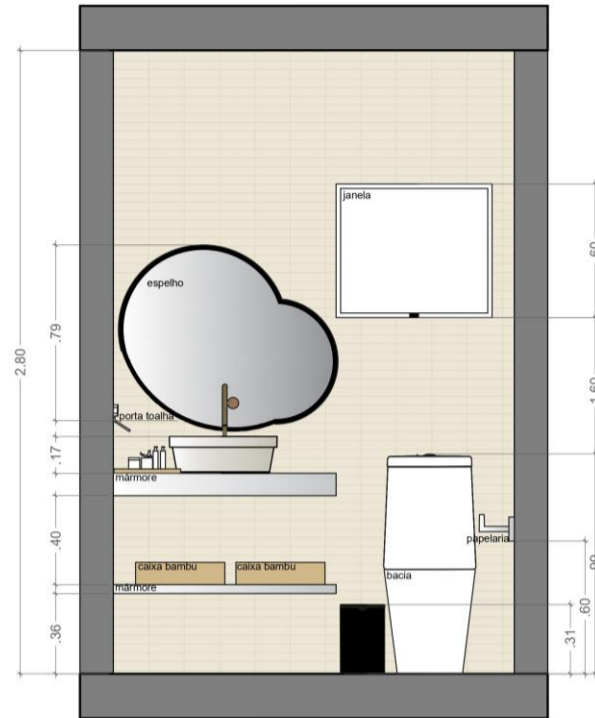

LAVABO
VISTA 07

Equipe: Gabrielle Malta Isabella Leite Isabela Barbosa	Turma: 3º B - GRUPO 10	Data: 02 A 12 / 2023
Componente: Planejamento e Desenvolvimento do Trabalho de Conclusão de Curso Orientação: Profa. Janaina Medina	Escala: 1 : 20	Folha: 10/10
Escola: ETEC ITAQUERA II - MTEC DESIGN DE INTERIORES		

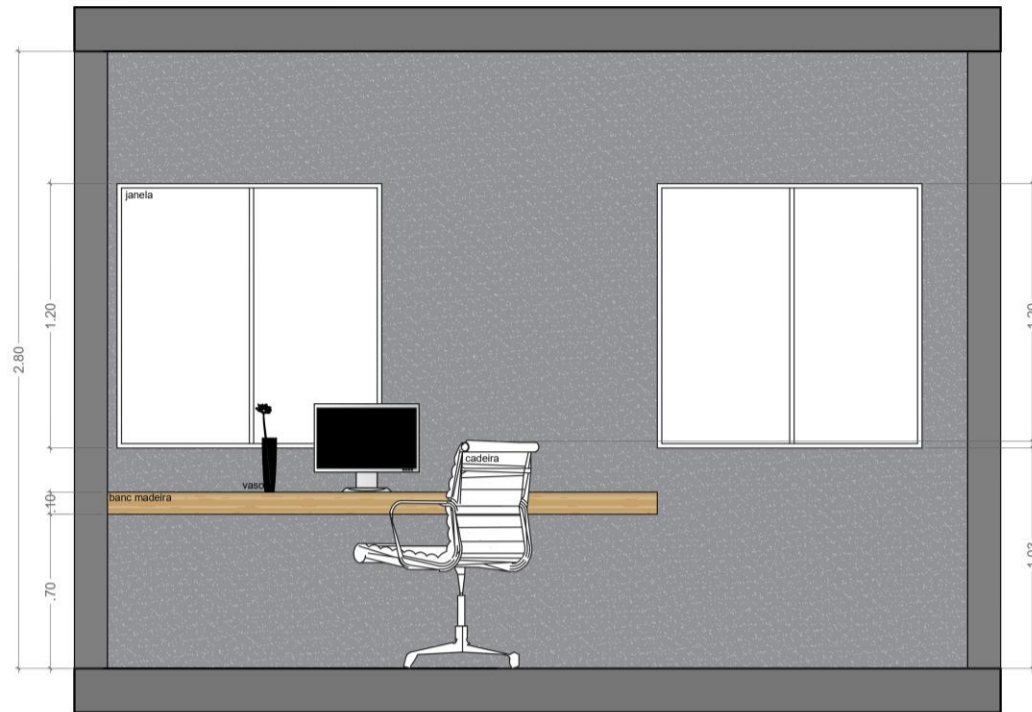

DEPÓSITO
VISTA 06

Marine Componente: Planejamento e Desenvolvimento do Trabalho de Conclusão de Curso Orientação: Profa. Janaina Medina Escola: ETEC ITAQUERA 8- MTEC DESIGN DE INTERIORES	EQUIPE: Gabrielle Malta Isabelly Leite Isabela Barbosa TURMA: 3º B - GRUPO 10 ESCALA: 1:20	DATA: 02 A 12 / 2023 FOLHA: 10/10
--	---	--

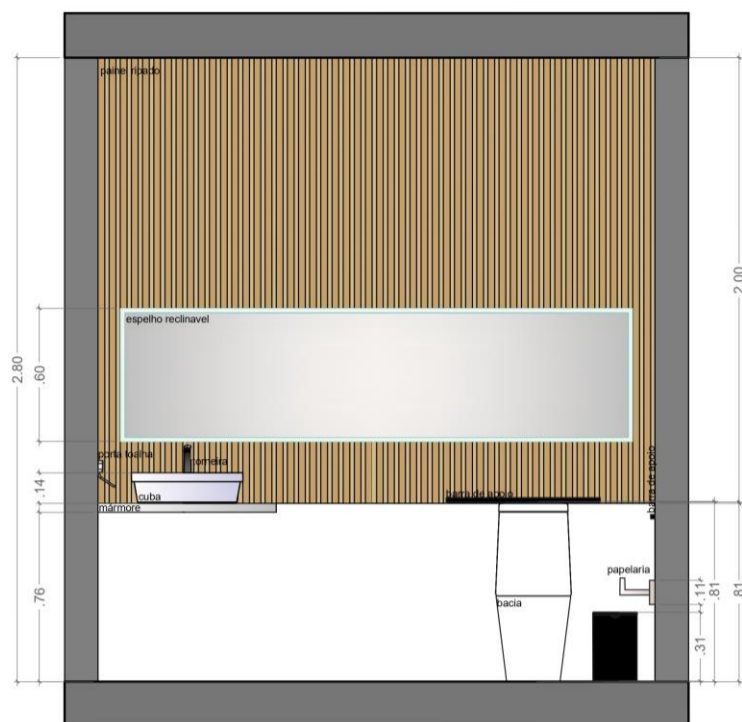

LAVABO ACESSÍVEL
VISTA 05

Marine	EQUIPE	
Componente: Planejamento e Desenvolvimento do Trabalho de Conclusão de Curso	Gabrielle Malta Isabella Leite Isabela Barbosa	
Orientação: Profa. Janaina Medina	TURMA:	DATA:
Escola: ETEC ITAQUERA II - MTEC DESIGN DE INTERIORES	3º B - GRUPO 10	02 A 12 / 2023
	ESCALA:	FOLHA:
	1 : 20	10/10

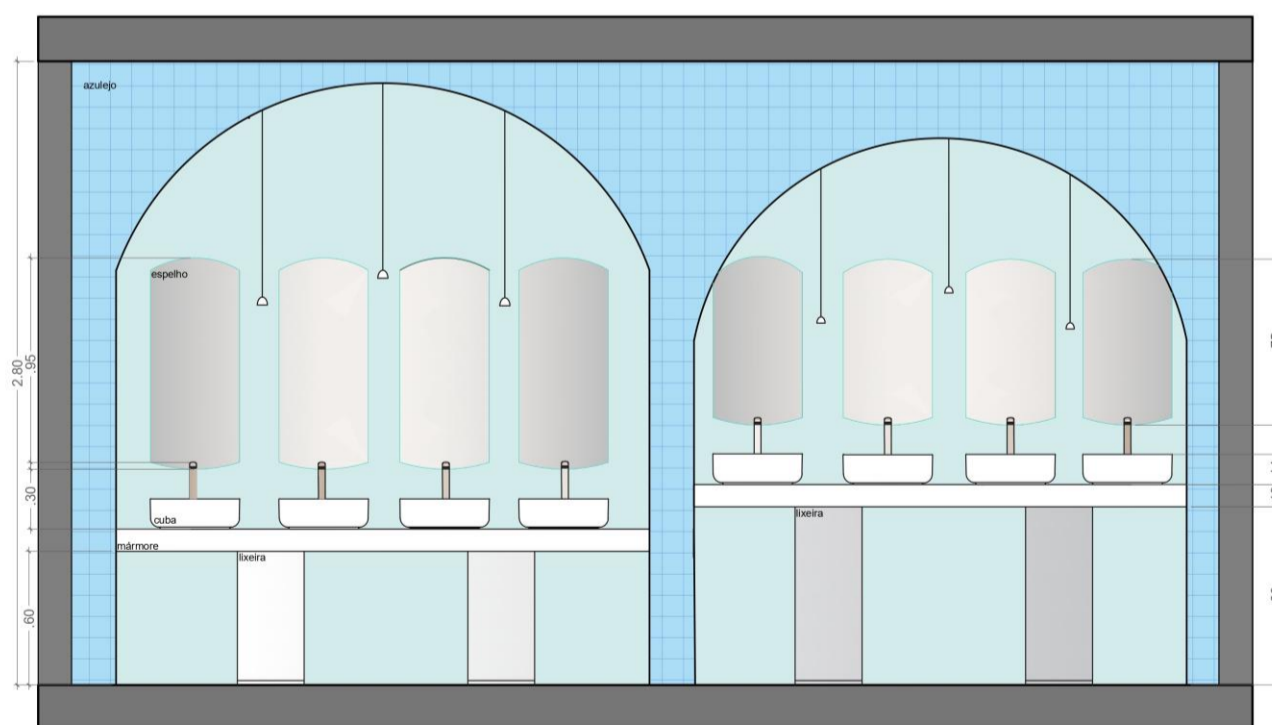

BANHEIRO MASCULINO
VISTA 04

Marine	EQUIPE	
Componente: Planejamento e Desenvolvimento do Trabalho de Conclusão de Curso	Gabrielle Malta Isabella Leite Isabela Barbosa	
Orientação: Profa. Janaina Medina	TURMA:	DATA:
Escola: ETEC ITAQUERA II - MTEC DESIGN DE INTERIORES	3º B - GRUPO 10	02 A 12 / 2023
	ESCALA:	FOLHA:
	1 : 20	10/10

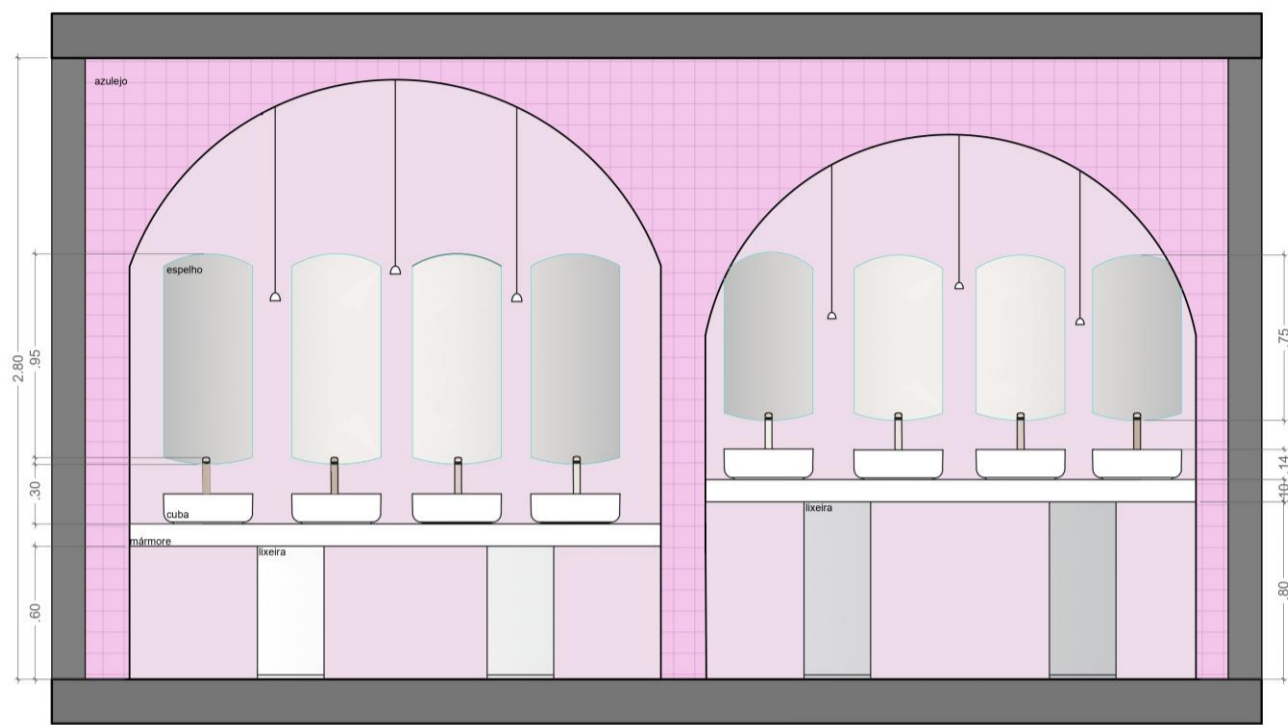

BANHEIRO FEMININO
VISTA 03

Equipe: Gabrielle Malta Isabella Leite Isabela Barbosa	Turma: 3º B - GRUPO 10	Data: 02 A 12 / 2023
Componente: Planejamento e Desenvolvimento do Trabalho de Conclusão de Curso	Escala: 1 : 20	Folha: 10/10
Orientação: Profa. Janaina Medina	Escola: ETEC ITAQUERA II - MTEC DESIGN DE INTERIORES	



DISPENSA
VISTA 02

Equipe: Gabrielle Malta Isabella Leite Isabela Barbosa	Data: 02 A 12 / 2023
Turma: 3º B - GRUPO 10	Folha: 10/10
Escola: ETEC ITAQUERA II - MTEC DESIGN DE INTERIORES	Escala: 1 : 20

- IMAGENS 3D





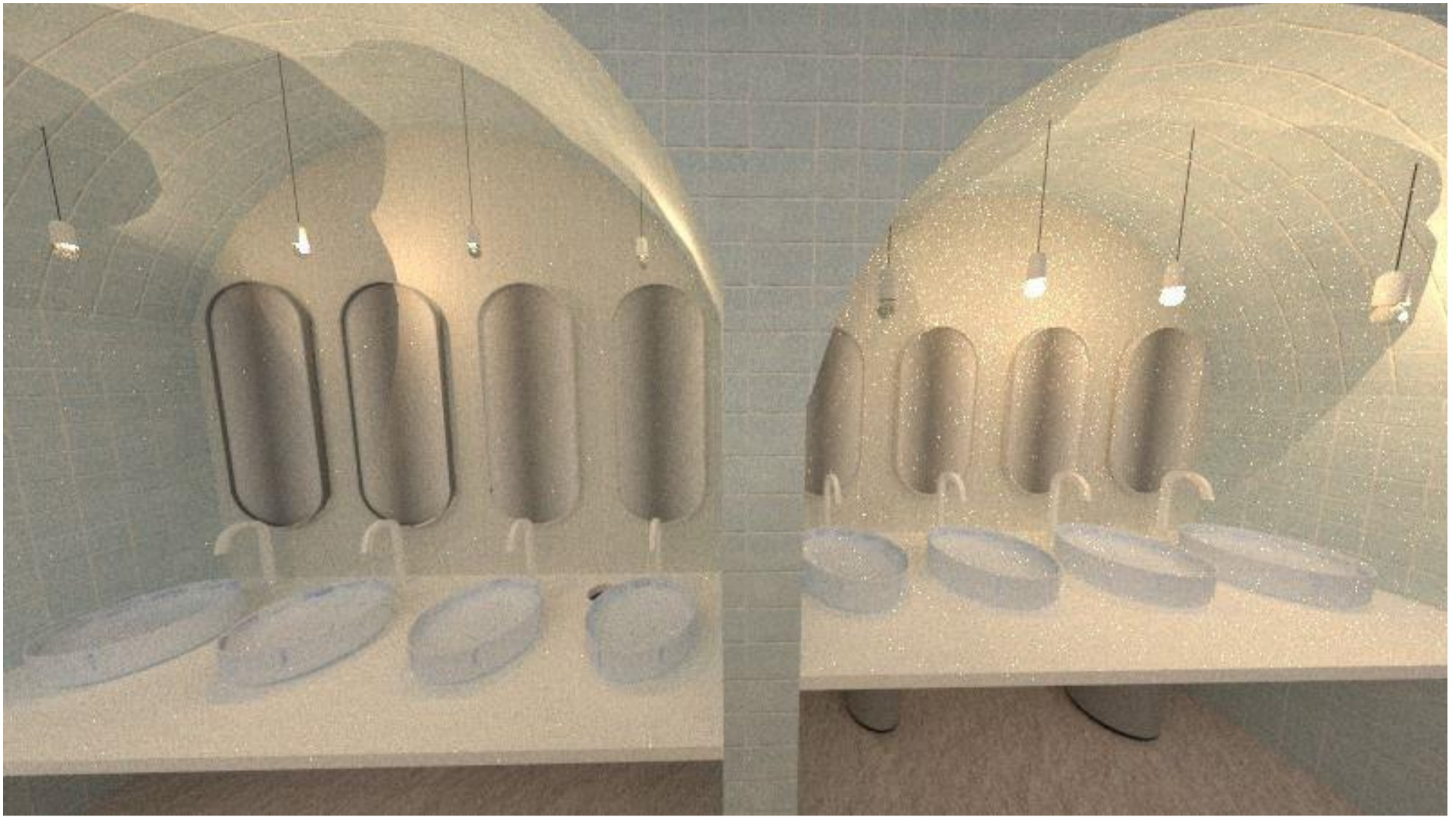

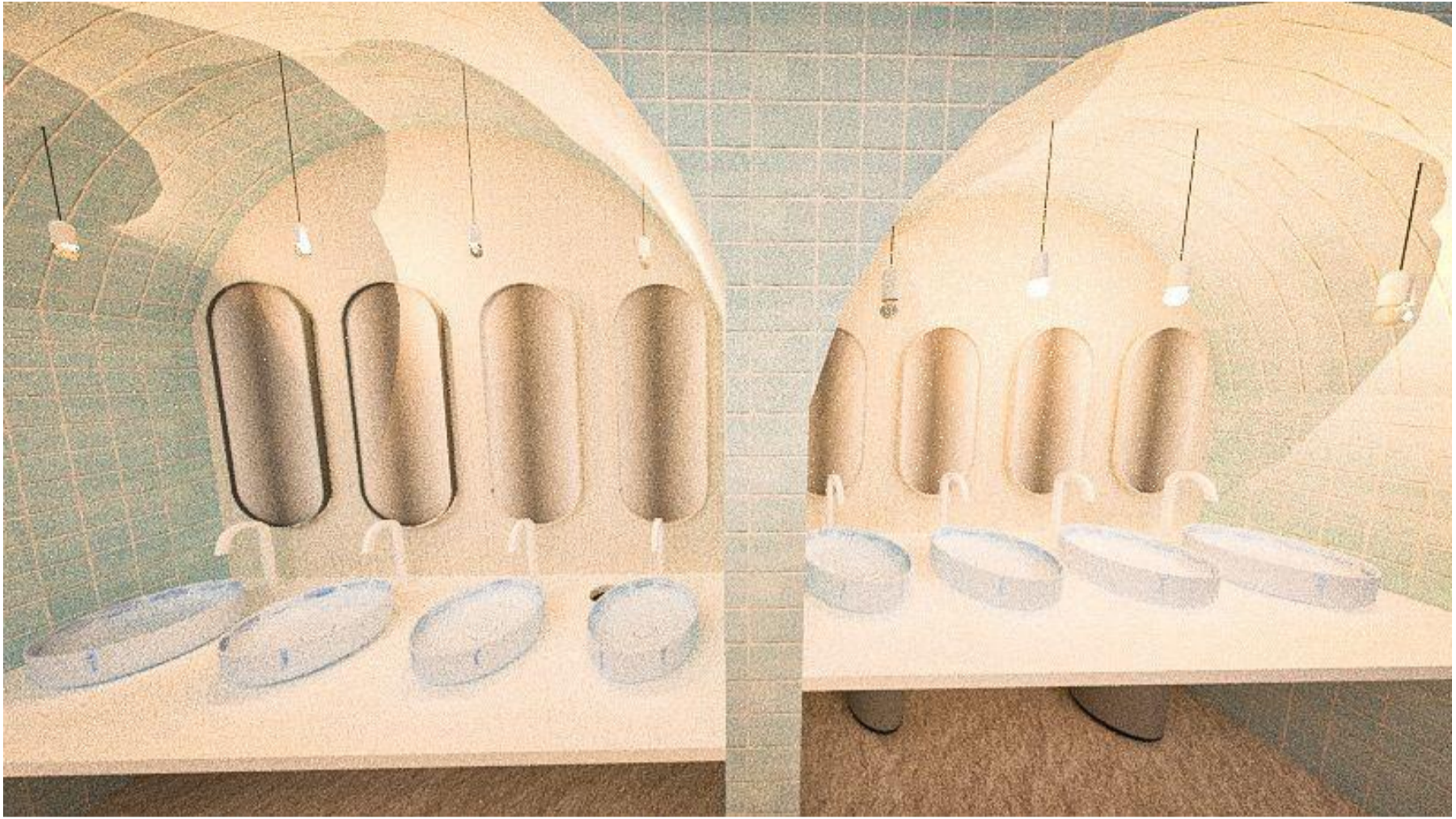







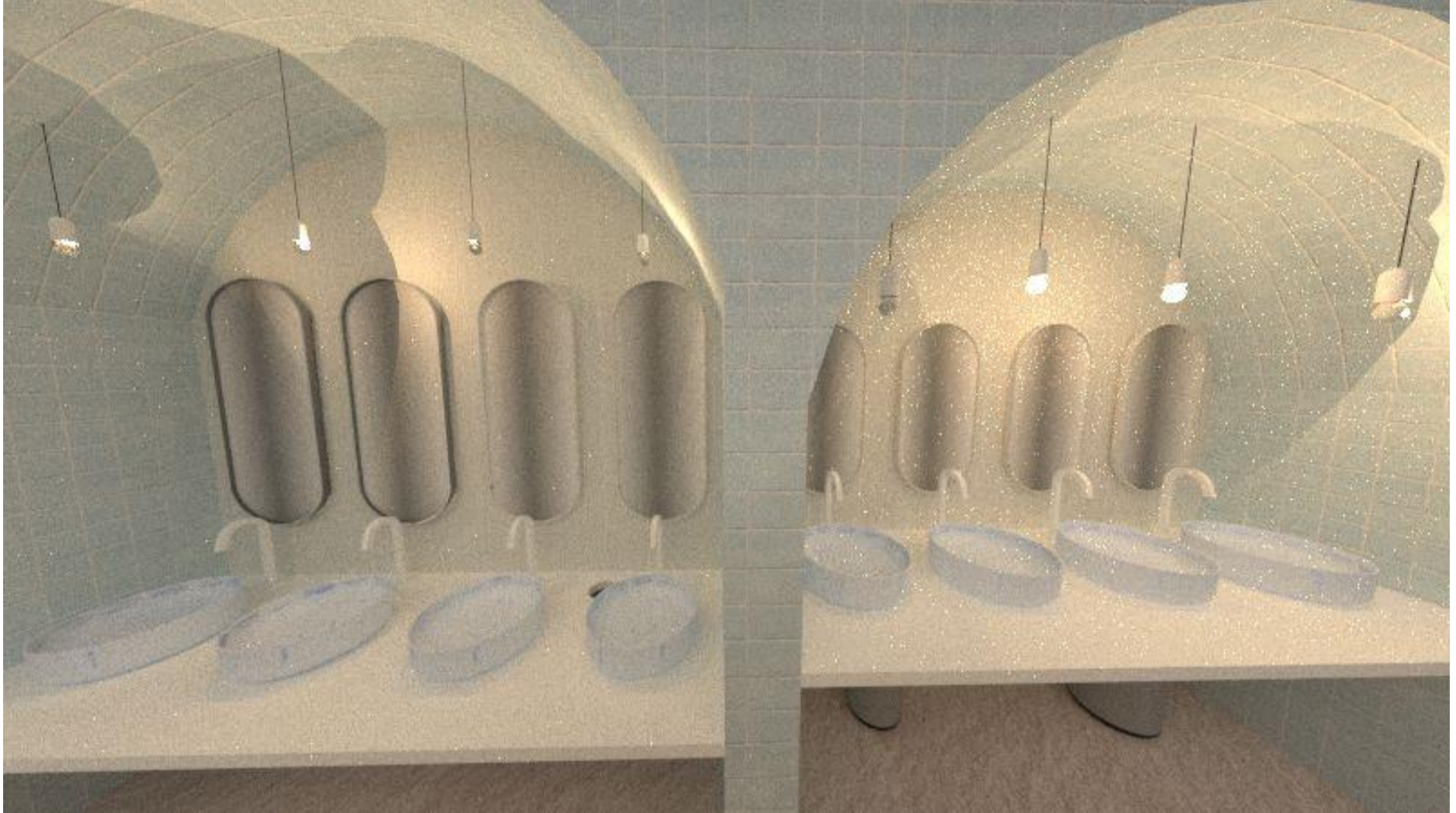





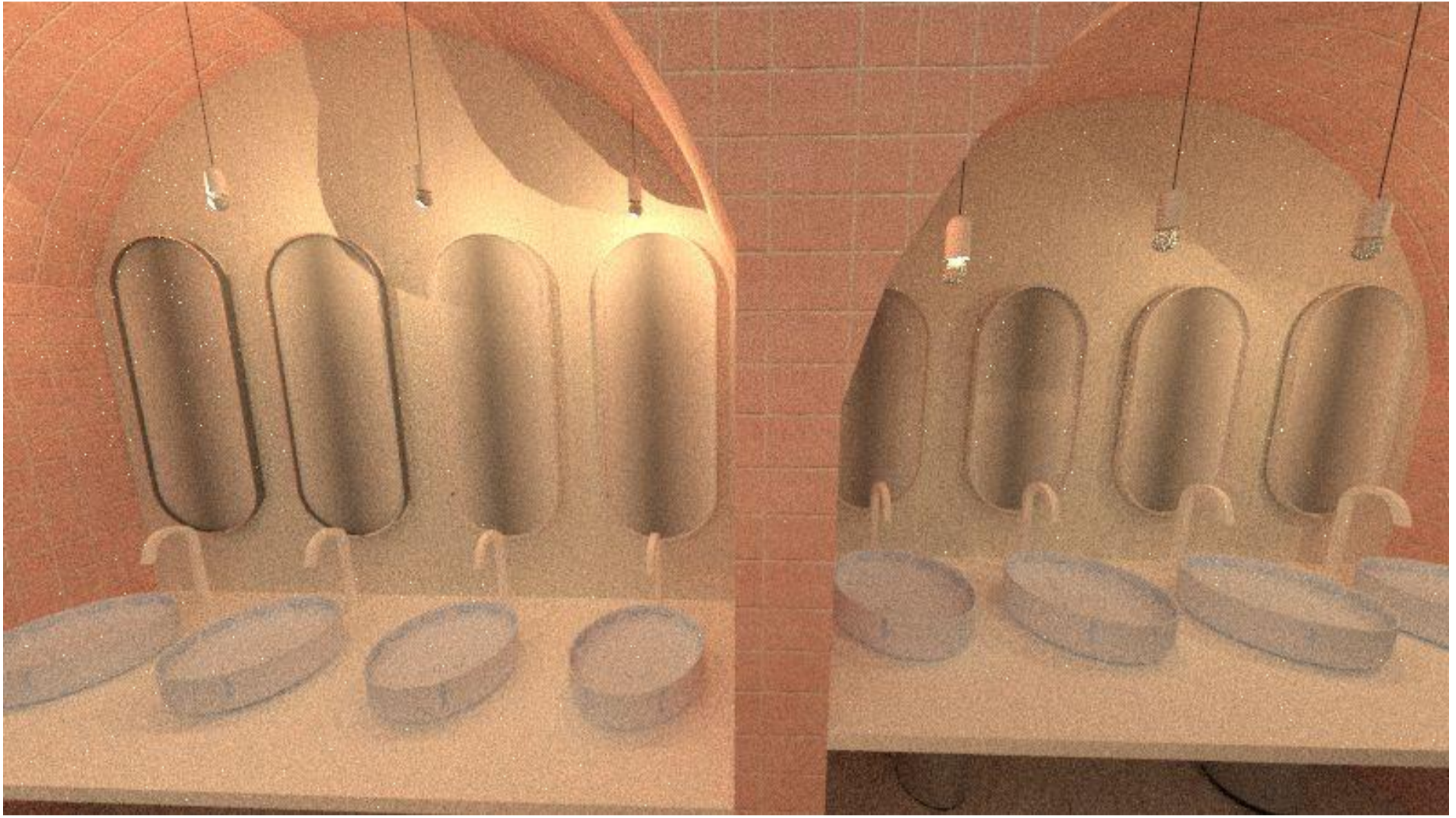















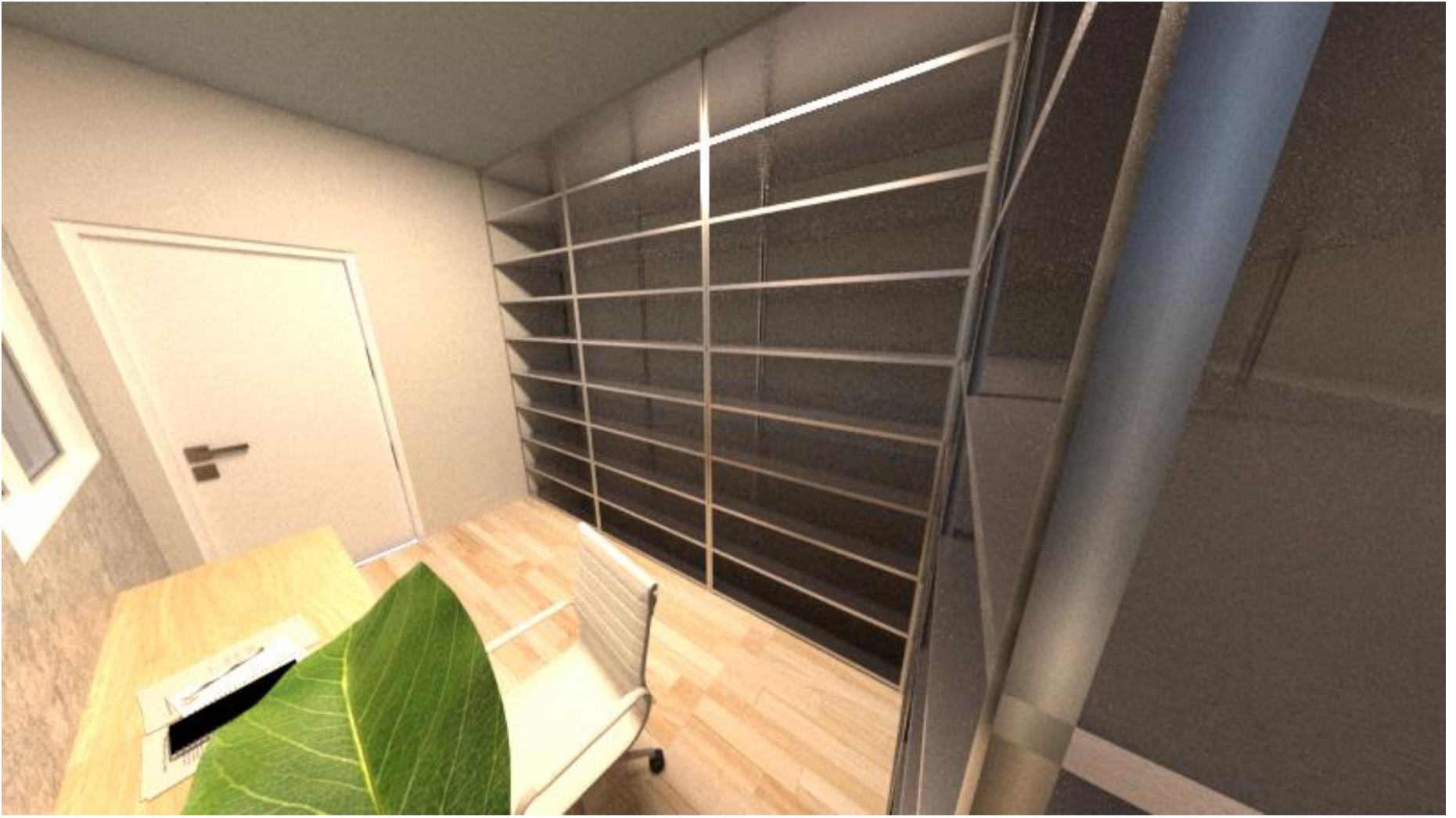







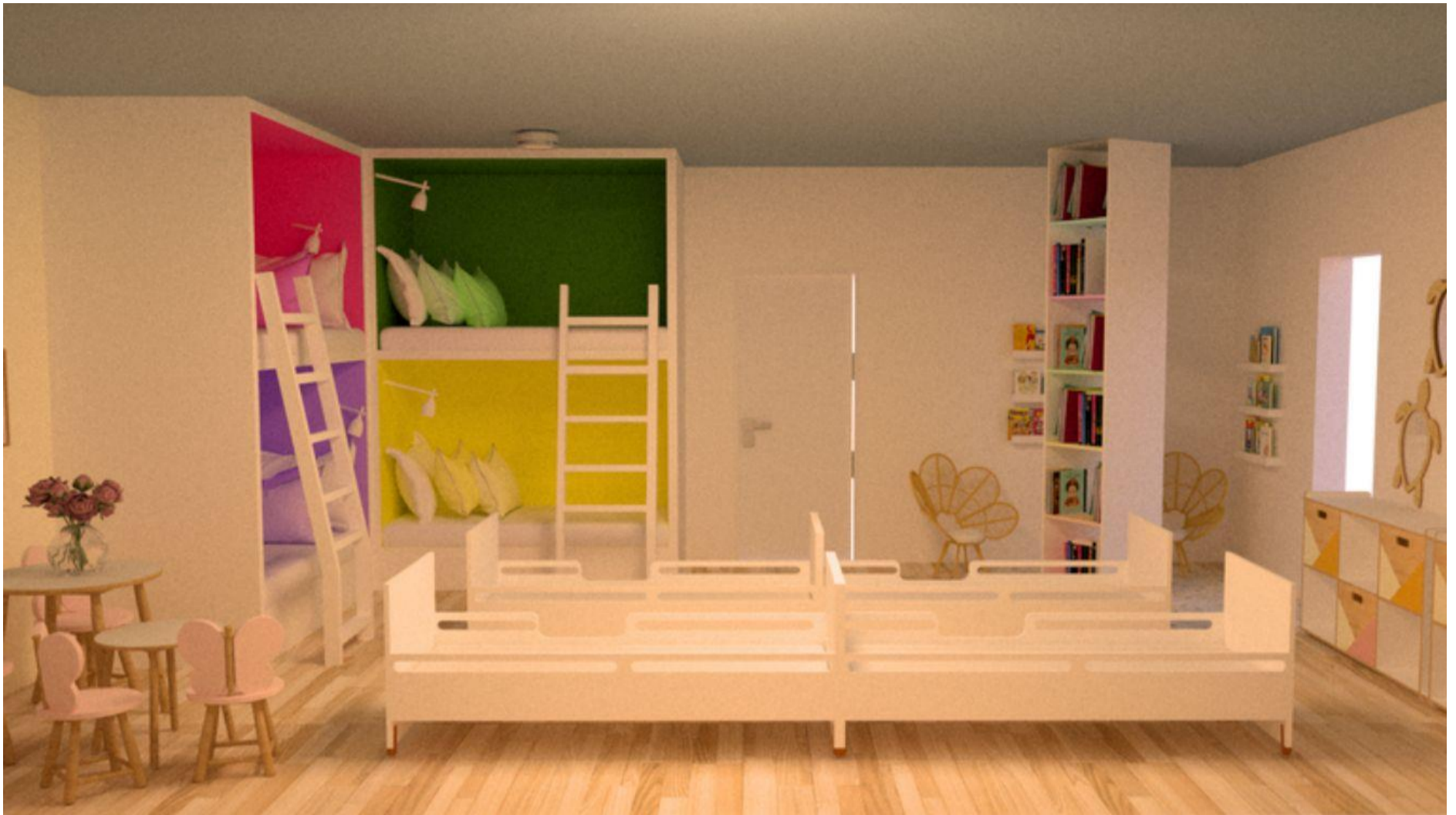



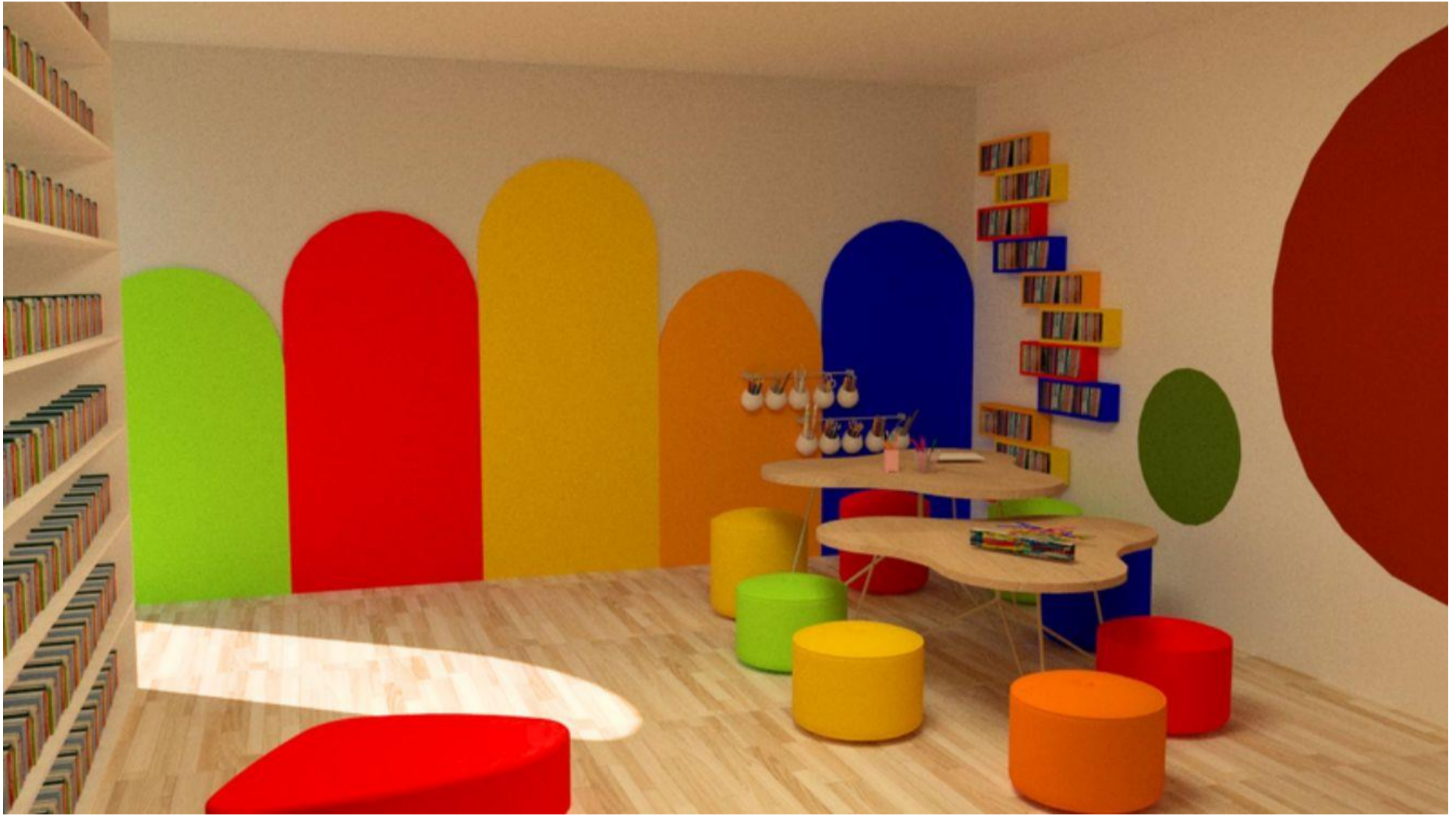





















- MAQUETE



(Imagem x: Maquete quarto feminino)



(Imagem x: Maquete quarto feminino)

- MEMORIAL









21.1 Memorial Quarto Feminino

AMBIENTE	IMAGEM	ITEM	MEMORIAL DESCRITIVO	DIMENSÕES	CARACTERÍSTICAS	FABRICANTE	QUANTIDADE
			PROC. 3				
Quarto feminino		Revestimento	Porcelanato Palco Be Nat	19x115cm	Cor amadeirado	Porimari	
Quarto feminino		Beliche	Beliche quadrado de canto	100x 100cm	Cor amadeirado	Auroral	1
Quarto feminino		Cama solteiro	Cama solteiro Bass Nature com poltr.	98x195cm	Cor bege	Lilibe	4
Quarto feminino		Luminária de mesa	Luminária Usare cogumelo polietileno	28x25cm	Cor branco e vermelha	Inspire Home	4
Quarto feminino		Persiana	Persiana Horizontal Alumínio	150cm	Cor branca	Persiana	1
Quarto feminino		Mesa	Mesa de Infância Redonda	100x95cm	Cor amadeirada e branca	Napole Decor	1
Quarto feminino		Mesa	Mesa Infantil Redonda	100x110cm	Cor amadeirada e branca	Napole Decor	1
Quarto feminino		Cadeira	Cadeira Infantil Borboleta		Cor amadeirada e rosa	Garczynski móveis	6
Quarto feminino		Tapete	Tapete Redondo Classic Perola	150cm	Cor rosa	Oasis tapetes	1
Quarto feminino		Quadro branco	Quadro Branco Moldura MDF REVESTIDO	40x60	Cor branco e rosa	Stalo	1
Quarto feminino		Luminária	Luminária de teto Decorativa Redonda LED	30cm	Cor rosa e amadeirada	Casa Amarela	2

21.1 Memorial Quarto Masculino

MEMORIAL DESCRITIVO							
AMBIENTE	IMAGEM	ITEM	PRODUTO	DIMENSÕES	CARACTERÍSTICAS	FABRICANTE	QUANTIDADE
Quarto feminino		Revestimento	Porcelanato Palco Be Nat	19x117cm	Cor amadeirada	Portinari	
Quarto feminino		Bêche	Bêche quádrupla de canto	100x180cm	Cor amadeirada	Astonal	1
Quarto feminino		Cama solteiro	Cama solteiro Haas Natave com púlia	98x195cm	Cor bege	Lilbee	4
Quarto feminino		Luminária de mesa	Abajur Infantil Cogumelo Azul Quarto Criança	18cm	Cor azul	Galeria 52	4
Quarto feminino		Persiana	Persiana Horizontal Alumínio	150cm	Cor branca	Persianet	1
Quarto feminino		Mesa	Mesa de Infantil Redonda	100x95cm	Cor amadeirada e branca	Napole Decor	1
Quarto feminino		Mesa	Mesa Infantil Redonda	100x110cm	Cor amadeirada e branca	Napole Decor	1
Quarto feminino		Cadeira	Cadeira Infantil Dinossauro		Cor amadeirada e verde	Garizinho móveis	6
Quarto feminino		Tapete	Tapete Redondo Classic Perola	150cm	Cor azul	Oasis tapetes	1
Quarto feminino		Quadro branco	Quadro Branco Moldura MDF REVESTIDO	80x60	Cor branca e azul	Stalo	1
Quarto feminino		Luminária	Luminária de teto Decorativa Recesso LED	50cm	Cor azul e amadeirada	Casa Amarela	2

21.3. Memorial Banheiro Feminino

AMBIENTE	IMAGEM	ITEM	MEMORIAL DESCRITIVO				
			PRODUTO	DIMENSÕES	CARACTERÍSTICAS	FABRICANTE	QUANTIDADE
Banheiro Feminino		Revestimento	Palazzo covelano pol	89,8x89,8cm	Cor branco mármore	Portinari	
Banheiro Feminino		Bacia sanitária	Bacia Para Caixa Acoplada Lk	61,5x35,5cm	Cor branca	Deca	3
Banheiro Feminino		Papeltoia	Papeltoia quadrada		Cor cromada	Deca	5
Banheiro Feminino		Preta toalha	Preta Toalha com Barra Duplo Quadrada		Cor cromada	Deca	5
Banheiro Feminino		Lixeira	Lixeira Fibra Vidro 100L com Tampa Vazada Asim	53 x 77 cm	Cor bege	Deca	5
Banheiro Feminino		Luminária	Plafon Sobopor Redondo Orion 025	25cm	Cor prata	Yamamoto	3
Banheiro Feminino		Chuveiro	Chuveiro Com Tubo De Parede Aquarax		Cor prata	Deca	5
Banheiro Feminino		Registro	Acabamento para Registro de Gaveta Até 1" Drop		Cor cromada	Deca	5
Banheiro Feminino		Cuba	Cuba Redonda de Apoio	40cm	Cor branca	Deca	5
Banheiro Feminino		Torçeira	Bica de mesa M para cuba e lavatório wave		Cor Dourada	Deca	5
Banheiro Feminino		Pastilha	Pastilha de Porcelana	5x5cm	Cor Rosa	Flox	
Banheiro Feminino		Espelho	Espelho oval suspenso com LED	30x60cm	Cor Dourada	Austral	5
Banheiro Feminino		Bacia sanitária	Caixa Acoplada Kids Branco	31x30,5x55cm	Cor branca	Deca	2





21.4. Memorial Banheiro Masculino

MEMORIAL DESCRITIVO							
AMBIENTE	IMAGEM	ITEM	PRODUTO	DIMENSÕES	CARACTERÍSTICAS	FABRICANTE	QUANTIDADE
Banheiro Masculino		Revestimento	Palazzo covelato pol.	89,8x89,8cm	Cor branco mármore	Portinari	
Banheiro Masculino		Bacia sanitária	Bacia Para Caixa Acoplada LK	61,5x35,5cm	Cor branca	Deca	3
Banheiro Masculino		Papeleira	Papeleira quadrada		Cor cromada	Deca	5
Banheiro Masculino		Porta toalha	Porta Toalha com Barra Dupla Quadrada		Cor cromada	Deca	5
Banheiro Masculino		Lixeira	Lixeira Fibra Vidro 100L com Tampa Vazada Astru	53 x 77 cm	Cor bege	Deca	5
Banheiro Masculino		Luminário	Plafon Subspot Redondo Orion 025	25cm	Cor prata	Yamamura	3
Banheiro Masculino		Chuveiro	Chuveiro Com Tubo De Parede Aquamax		Cor prata	Deca	5
Banheiro Masculino		Registro	Acabamento para Registro de Gaveta Até 1" Drop		Cor cromada	Deca	5
Banheiro Masculino		Cuba	Cuba Redonda de Apoio	40cm	Cor branca	Deca	5
Banheiro Masculino		Torneira	Bica de mesa M para cuba e lavatório wavy		Cor Dourada	Deca	5
Banheiro Masculino		Panela	Panela de Porcelana	5x5cm	Cor Azul	Tibhari	
Banheiro Masculino		Espelho	Espelho oval suspenso com LED	50x80cm	Cor Dourada	Aureal	5
Banheiro Masculino		Bacia sanitária	Caixa Acoplada Kids Branco	31x30,5x55cm	Cor branca	Deca	2

21.5. Memorial Lavabo Acessível

MEMORIAL DESCRITIVO							
AMBIENTE	IMAGEM	ITEM	PRODUTO	DIMENSÕES	CARACTERÍSTICAS	FABRICANTE	QUANTIDADE
Lavabo acessível		Revestimento	Porcelanato covelano pol	80,8x89,8cm	Cor branco mármore	Porinari	
Lavabo acessível		Bacia sanitária acessível	Bacia Sanitária De Ceramica Com Abertura Frontal Vogue Plus Conforto		Cor branca	Deca	1
Lavabo acessível		Espelho reclinável	Espelho para Banheiro Retangular Com Moldura	71,5x53cm	Cor prata	Leroy Merlin	1
Lavabo acessível		Torneira	Torneira De Mesa Touchless Bica Alta	8,7x17,7cm	Cor preta	Deca	1
Lavabo acessível		Cuba	Cuba Redonda de Sobrepor 40cm	40x40cm	Cor barbaço	Deca	1
Lavabo acessível		Papeleira	Papeleira quadrada		Cor cromada	Deca	1
Lavabo acessível		Porta toalha	Porta Toalha com Barra Dupla Quadrada		Cor cromada	Deca	1
Lavabo acessível		Lixeira	Lixeira Quadrada Deca Semes	30x30	Cor bege	Deca	1
Lavabo acessível		Luminária	Luminário de teto globo	20x20cm	Cor preta	Tot & Stok	1
Lavabo acessível		Gabinete	Gabinete Suspenso para Banheiro 2 Portas Bari Estiloso	75x34cm	Cor preta	Madeira Madeira	1
Lavabo acessível		Descarga	Acabamento para Caixa de Descarga Embutido Hydra H Slim	15x25cm	Cor cromada	Deca	1
Lavabo acessível		Barra de apoio acessível	Barra de Apoio Aço	60cm	Cor cromada	Leroy Merlin	2

21.6. Memorial Descritivo Quarto das Cuidadoras

MEMORIAL DESCRITIVO							
AMBIENTE	IMAGEM	ITEM	PRODUTO	DIMENSÕES	CARACTERÍSTICAS	FABRICANTE	QUANTIDADE
Quarto cuidadoras		Revestimento	SOLENE WH NAT	120x120cm	Cor branca	Portinari	
Quarto cuidadoras		Cômoda	Cômoda Quarto Doble com 8 Gavetas e Pés	136x45cm	Cor bege e marrom	Doce lar	2
Quarto cuidadoras		Cama solteiro	Beliche Solteiro Jaspe	94x204cm	Cor amadeirada	Gentil móveis	2
Quarto cuidadoras		Luminária	Plafon Preto Led Sobrepor 12w 17cm Luminária	17cm	Cor preta	Save Energy	2
Quarto cuidadoras		Tapete	Tapete Liso Retangular Sisal	72x70cm	Cor bege	Leroy merlin	1

21.7. Memorial Descritivo Lavabo

MEMORIAL DESCRITIVO							
AMBIENTE	IMAGEM	ITEM	PRODUTO	DIMENSÕES	CARACTERÍSTICAS	FABRICANTE	QUANTIDADE
Lavabo		Revestimento	Palazzo covelato pol	89,8x89,8cm	Cor branco mármore	Pottinari	
Lavabo		Bacia sanitária	Bacia com caixa acoplada		Cor branca	Deca	1
Lavabo		Espelho	Espelho redondo	88cm	Cor cobre	Tak & Stok	1
Lavabo		Torneira	Torneira De Mesa Touchless Bica Alta	8,7x17,7cm	Cor preta	Deca	1
Lavabo		Cuba	Cuba Redonda de Sobrepor 40cm	40x40cm	Cor barbatim	Deca	1
Lavabo		Papeleira	Papeleira quadrada		Cor cromada	Deca	1
Lavabo		Pena toalha	Pena Toalha com Barra Dupla Quadrada		Cor cromada	Deca	1
Lavabo		Lixeira	Lixeira Quadrada Deca Semes	30x30	Cor bege	Deco	1
Lavabo		Luminária	Luminária de teto globe	20x20cm	Cor preta	Tak & Stok	1
Lavabo		Gabinete	Gabinete Suspenso para Banheiro 2 Portas Bari Estilare	75x34cm	Cor preta	Madeira Madeira	1



21.8. Memorial Descritivo Cozinha

MEMORIAL DESCRITIVO							
AMBIENTE	IMAGEM	ITEM	PRODUTO	DIMENSÕES	CARACTERÍSTICAS	FABRICANTE	QUANTIDADE
Cozinha		Revestimento	SOLENE WH NAT	120x120cm	Cor branca	Partinari	
Cozinha		Armário cozinha	Armário de Cozinha Completa Cozinha Nive Madeira 01	280x360cm	Cor cinza	Madeira	1
Cozinha		Taneteira	Taneteira Monocromado Gourmet para Pia de Cozinha Rica Alta		Cor cromada	Deca	1
Cozinha		Pia	Cuba Dupla Cozinha Wash Inox	46x74,5cm	Cor cromada	Deca	1
Cozinha		Luminária	Plafon Picto Led Sobrepor 12w 17cm Luminária	17cm	Cor preta	Save Energy	2
Cozinha		Geladeira	Geladeira Refrigerador Brastemp Frost Free Inverse	72x70cm	Cor cromada	Brastemp	1
Cozinha		Cooktop	Cooktop à Gás 5 Bocas Vidro Preto Bivolt Infinity Fisher	76X48CM	Cor preta	Lowy molin	1
Cozinha		Microwaves	Microwaves Eletrônica 31L, com Grill MD41X	53x45cm	Cor cromada	Electrolux	2

21.9. Memorial Descritivo Banheiro Cuidadoras

AMBIENTE	IMAGEM	ITEM	MEMORIAL DESCRITIVO				
			PRODUTO	DIMENSÕES	CARACTERÍSTICAS	FABRICANTE	QUANTIDADE
Banheiro cuidadora		Revestimento	Palazzo covelano pol	30,8x30,8cm	Cor branco mármore	Portisan	
Banheiro cuidadora		Bacia sanitária	Bacia Para Caixa Acoplado Lk	61,5x35,5cm	Cor branca	Decca	1
Banheiro cuidadora		Bideto	Bideto redondo	80cm	Cor cobre	Tok & Stok	1
Banheiro cuidadora		Torneira	Bica de mesa P para cabe e lavatório wave	14,3x20,5cm	Cor preta	Decca	1
Banheiro cuidadora		Cuba	Cuba Oval de Apoio com Mesa	60cm	Cor branca	Decca	1
Banheiro cuidadora		Papelaria	Papelaria quadrada		Cor cromado	Decca	1
Banheiro cuidadora		Porta toalha	Porta Toalha com Barra Duplo Quadrada		Cor cromado	Decca	1
Banheiro cuidadora		Lixeira	Lixeira Quadrada Decca Semes	34x30	Cor bege	Decca	1
Banheiro cuidadora		Luminária	Plafon Sobrepôr Redondo Orion 025	25cm	Cor prata	Vimarara	2
Banheiro cuidadora		Gabinete	Gabinete Suspenso para Banheiro 2 Portas Bar Estilize	75x34cm	Cor preta	Madeira Madeira	1
Banheiro cuidadora		Chuveiro	Chuveiro Com Tubo De Parede Aquamax		Cor prata	Decca	1
Banheiro cuidadora		Registro	Acabamento para Registro de Gaveta A61 1" Drop		Cor cromado	Decca	3







21.10. Memorial Descritivo Sala de Estudos

AMBIENTE	IMAGEM	ITEM	MEMORIAL DESCRITIVO PRODUTO	DIMENSÕES	CARACTERÍSTICAS	FABRICANTE	QUANTIDADE
Sala de estudos		Revestimento	NORDIC OFW NAT	190X117CM	Cor amadeirada	Portinari	
Sala de estudos		Escrivanha	escritorio studio snow e branca	130x60cm	Cor preta e branca	Master acbamento	6
Sala de estudos		Notebook	MacBook Pro de 14 e 16 pol.		Cor cinza	Apple	6
Sala de estudos		Luminária	Lâmpada De Teto Led Moderna Luminária De Montagem Emborada		Cor branca	Santik	5
Sala de estudos		Cadeira	Cadeira de Jantar Alligna		Cor amarela	Magazine decor	6
Sala de estudos		Estante	Estante Em Aço Dupla Filet Colorida	92x50cm	Cor preta e marrom	All. Stone	5
Sala de estudos		Puff	Puff Maça Com Encolimento		Cor azul	Atelio So Puffs	5
Sala de estudos		Tapete	Tapete redondo peludo grande	120cm	Cor branca	Milar decor	2

21.11. Memorial Descritivo Cozinha

AMBIENTE	IMAGEM	ITEM	MEMORIAL DESCRITIVO PRODUTO	DIMENSÕES	CARACTERÍSTICAS	FABRICANTE	QUANTIDADE
Cozinha		Revestimento	SOLENE WH NAT	120x120cm	Cor branca	Portinari	
Cozinha		Armário cozinha	Armário de Cozinha Completa Cozinha Nive Madeira 01	280x380cm	Cor casta	Madeira	1
Cozinha		Torneira	Torneira Monocomando Gourmet para Pia de Cozinha Rica Alta		Cor cromada	Deca	1
Cozinha		Pia	Cuba Dupla Cozinha Wash Inox	40x74,5cm	Cor cromada	Deca	1
Cozinha		Laminaria	Placa Preto Lid Sobrepoe 12w 17cm Laminaria	17cm	Cor prata	Save Energy	2
Cozinha		Geladeira	Geladeira Refrigerador Brastemp Free Free Inverse	72x70cm	Cor cromada	Brastemp	1
Cozinha		Cooktop	Cooktop 4 Gás 5 Bocas Vitrô Preto Bivida Infinity Fischer	76x48CM	Cor prata	Leroy merlin	1
Cozinha		Microwaves	Microwaves Eletrolux 31L com Grill MD41X	50x45cm	Cor cromada	Eletrolux	2

21.12. Memorial Descritivo Dispensa

MEMORIAL DESCRITIVO							
AMBIENTE	IMAGEM	ITEM	PRODUTO	DIMENSÕES	CARACTERÍSTICAS	FABRICANTE	QUANTIDADE
Dispensa		Revestimento	Mozart SGR Pol	120x120cm	Cor marmorizada	Portinari	
Dispensa		Prateleira	Estante Estilo Industrial 05	40x80,5cm	Cor preta e amadeirada	Metalgica Bresser	4
Dispensa		Escritivanha	Mesa de Escritório Kuandra	70x180cm	Cor preta e amadeirada	Mobly	1
Dispensa		Cadeira escritório	Cadeira Uni All Black	63,5x73cm	Cor preta	Flexform	1
Dispensa		Persiana	Persiana Rolo Blackout		Cor branca	Vogaflex	1
Dispensa		Notebook	CPU de 8 núcleos GPU de 10 núcleos Memória unificada	15 polegadas	Cor preta	Apple	1
Dispensa		Luminária	Plafon sobrepor alumínio	29cm	Cor preta	Yamamura	2









21.13. Memorial Descritivo Quarto Masculino

AMBIENTE	IMAGEM	ITEM	MEMORIAL DESCRITIVO PRODUTO	DIMENSÕES	CARACTERÍSTICAS	FABRICANTE	QUANTIDADE
Quarto feminino		Revestimento	Porcelanato Palco Be Nat	19x117cm	Cor amadeirada	Porisani	
Quarto feminino		Beliche	Beliche quadrupla de canto	100x 180cm	Cor amadeirada	Astonal	1
Quarto feminino		Cama solteiro	Cama solteiro Haas Nature com palha	98x195cm	Cor bege	Lilibeo	4
Quarto feminino		Luminária de mesa	Abajur Infantil Coqueiro Azul Quarto Criança	18cm	Cor azul	Galeria 52	4
Quarto feminino		Persiana	Persiana Horizontal Alumínio	150cm	Cor branca	Persianet	1
Quarto feminino		Mesa	Mesa de Infantil Redonda	100x55cm	Cor amadeirada e branca	Napole Decor	1
Quarto feminino		Mesa	Mesa Infantil Redonda	100x110cm	Cor amadeirada e branca	Napole Decor	1
Quarto feminino		Cadeira	Cadeira Infantil Dinossauro		Cor amadeirada e verde	Garizinho móveis	6
Quarto feminino		Tapete	Tapete Redondo Classic Perla	150cm	Cor azul	Oasis tapetes	1
Quarto feminino		Quadro branco	Quadro Branco Moldura MDF REVESTIDO	80x60	Cor branca e azul	Stulo	1
Quarto feminino		Luminária	Luminária de teto Decorativa Redonda LED	50cm	Cor azul e amadeirado	Casa Amarela	2

21.14. Memorial Descritivo Sala de Convivência

MEMORIAL DESCRITIVO							
AMBIENTE	IMAGEM	ITEM	PRODUTO	DIMENSÕES	CARACTERÍSTICAS	FABRICANTE	QUANTIDADE
Sala de estudos		Revestimento	NORDIC OFW NAT	190X1179CM	Cor amadeirada	Pontoni	
Sala de estudos		Rack	Rack para TV até 55 Polegadas com LED com Pés Vitor Nobre	210cm	Cor branca	Mater acabamentos	6
Sala de estudos		Televisão	Samsung Smart TV 59" QLED 4K Q60C 2023		Cor preta	Samsung	1
Sala de estudos		Luminária	Lâmpada De Teto Led Moderna Luminária De Montagem Embutida		Cor branca	Santok	3
Sala de estudos		Sofá	Sofá 3 Lugares Nevada	86x58cm	Cor bege	Moby	2
Sala de estudos		Mesa infantil	Mesa Infantil Retangular De Madeira	120x80cm	Cor preta e madeira	World cadeiras	1
Sala de estudos		Tapete	Tapete redondo peludo grande	120cm	Cor branca	Milar decor	2
Sala de estudos		Cadeira infantil	Cadeira Infantil Castelo Cascaenta	30x30cm	Cor branca e bege	Madeira madeira	4
Sala de estudos		Poltrona	Poltrona Versus Sólida Verde	59x65cm	Cor bege	Panorama móveis	2

21.15. Memorial Descritivo Lavanderia

MEMORIAL DESCRITIVO							
AMBIENTE	IMAGEM	ITEM	PRODUTO	DIMENSÕES	CARACTERÍSTICAS	FABRICANTE	QUANTIDADE
Lavanderia		Revestimento	RP York Be Bold	60x60cm	Cor bege claro	Portinari	
Lavanderia		Cuba	Cuba De Cozinha Inox Wish 40	44x44cm	Cor cromado	Deca	1
Lavanderia		Torneira	Torneira De Mesa Bica Alta Para Lavatório		Cor preta	Deca	1
Lavanderia		Máquina de lavar e secar roupa	Lava e Seca Samsung 11kg	60x65cm	Cor branca	Samsung	3
Lavanderia		Armário de parede	Armário De Lavanderia Aéreo Multituso 4 Portas	123,5x31,5cm	Cor amadeirada	Multimóveis	3
Lavanderia		Gabinete para pia	Gabinete Para Lavanderia 4 Portas	160x50cm	Cor cinza	Jm Móveis	1
Lavanderia		Luminária	Luminária Trilho Com 5 Spots	90x25cm	Cor preta	Led Casa	2
Lavanderia		Cesto de roupas	Cesto para roupas bambu	40x30cm	Cor bege	Tok & Stok	3

21.16. Memorial Descritivo Berçário

AMBIENTE	IMAGEM	ITEM	MEMORIAL DESCRITIVO				
			PRODUTO	DIMENSÕES	CARACTERÍSTICAS	FABRICANTE	QUANTIDADE
Berçário		Revestimento	SENSES TRAVERTINO CRM NAT		Cor bege	Fortinari	
Berçário		Cômoda	Cômoda verde para quarto infantil	45,3x118cm	Cor verde	Móveis quater	2
Berçário		Cortina	CORTINA BLACKOUT	140x240cm	Cor rose	Tok & Stok	1
Berçário		Berço	Berço Americano Verde para Quarto de Bebê	76,4x133cm	Cor verde e amadeirada	Móveis quater	8
Berçário		Luminária	PENDENTE NUVEM FLUFFY	43x33cm	Cor branca	Inspire home	4
Berçário		Móbil	Móbil berço ovelhas brancas		Cor branca	Cola e decora	8

21.17. Memorial Descritivo Quarto Feminino

AMBIENTE	IMAGEM	ITEM	MEMORIAL DESCRITIVO PROJ. 7	DIMENSÕES	CARACTERÍSTICAS	FABRICANTE	QUANTIDADE
Quarto feminino		Revestimento	Porcelanato Palco Be Nat	19x117cm	Cor amadeirada	Porsinari	
Quarto feminino		Beliche	Beliche quadrado de ferro	100x180cm	Cor amadeirada	Autoral	1
Quarto feminino		Cama solteiro	Cama solteiro Bass Nature com palha	98x195cm	Cor bege	Lilibe	4
Quarto feminino		Luminária de mesa	Luminária Usara reguêrulo polietileno	38x25cm	Cor branca e vermelha	Empire Home	4
Quarto feminino		Persiana	Persiana Horizontal Alumínio	150cm	Cor branca	Persianet	1
Quarto feminino		Mesa	Mesa de Infanti Redonda	102x95cm	Cor amadeirada e branca	Napole Decor	1
Quarto feminino		Mesa	Mesa Infanti Redonda	100x110cm	Cor amadeirada e branca	Napole Decor	1
Quarto feminino		Cadeira	Cadeira Infantil Borboleta		Cor amadeirada e rosa	Garazzino móveis	6
Quarto feminino		Tapete	Tapete Redondo Classic Perla	150cm	Cor rosa	Oasis tapetes	1
Quarto feminino		Quadro branco	Quadro Branco Moldura MDF REVESTIDO	80x60	Cor branca e rosa	Stalo	1
Quarto feminino		Luminária	Luminária de teto Decorativa Redonda LED	30cm	Cor rosa e amadeirada	Casa Amarela	2

REFERÊNCIAS BIBLIOGRÁFICAS

"Jardim de Infância Montessoriano Jablonec nad Nisou / Mjolk architekti + Projektovy atelier David" [Montessori Kindergarten Jablonec nad Nisou / Mjolk architekti + Projektovy atelier David] 02 Mai 2023. ArchDaily Brasil. Acessado 20 Jun 2023. <<https://www.archdaily.com.br/br/1000194/jardim-de-infancia-montessoriano-jablonec-nad-nisou-mjolk-architekti-plus-projektovy-atelier-david>> ISSN 0719-8906

"Centro para Juventude em Roskilde / Cornelius + Vöge" [Youth Centre in Roskilde / Cornelius + Vöge] 20 Jan 2021. ArchDaily Brasil. Acessado 20 Jun 2023. <<https://www.archdaily.com.br/br/955121/centro-para-juventude-em-roskilde-cornelius-plus-voege>> ISSN 0719-8906

<https://blog.ipog.edu.br/engenharia-e-arquitetura/neuroarquitetura/#:~:text=O%20que%20%C3%A9%20neuroarquitetura%3Fas%20atividades%20projetuais%20de%20Arquitetura>

<https://larmontessori.com/o-metodo/>

[https://www.tjac.jus.br/infancia-e-juventude/estatuto-da-crianca-e-adolescente-eca/#:~:text=O%20ECA%20\(Estatuto%20da%20Crian%C3%A7a,garantias%20espec%C3%ADficas%2C%20como%20dito%20anteriormente](https://www.tjac.jus.br/infancia-e-juventude/estatuto-da-crianca-e-adolescente-eca/#:~:text=O%20ECA%20(Estatuto%20da%20Crian%C3%A7a,garantias%20espec%C3%ADficas%2C%20como%20dito%20anteriormente)

