

SIGLA	DESCRIÇÃO
C.G.	CAIXA DE GORDURA
C.I.	CAIXA DE INSPEÇÃO
C.P.	CAIXA DE PASSAGEM

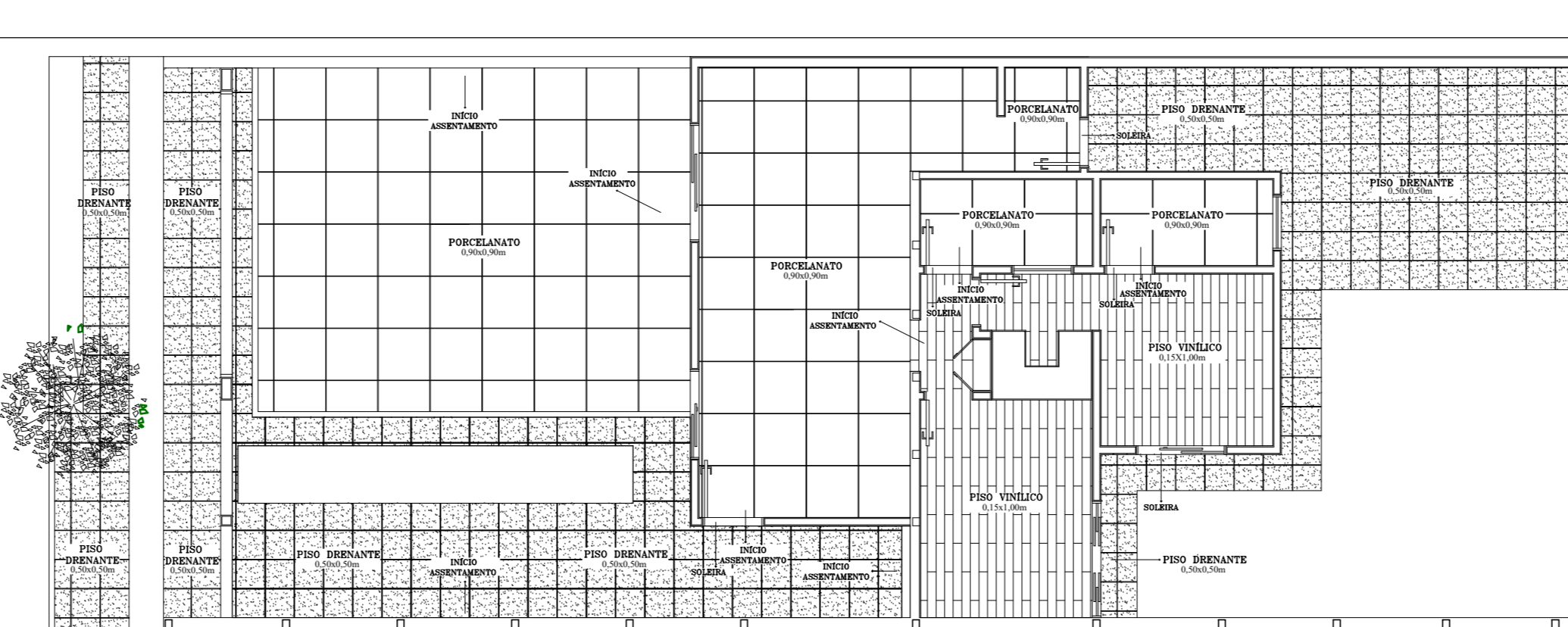

PLANTA - PISO
ESCALA 1:100

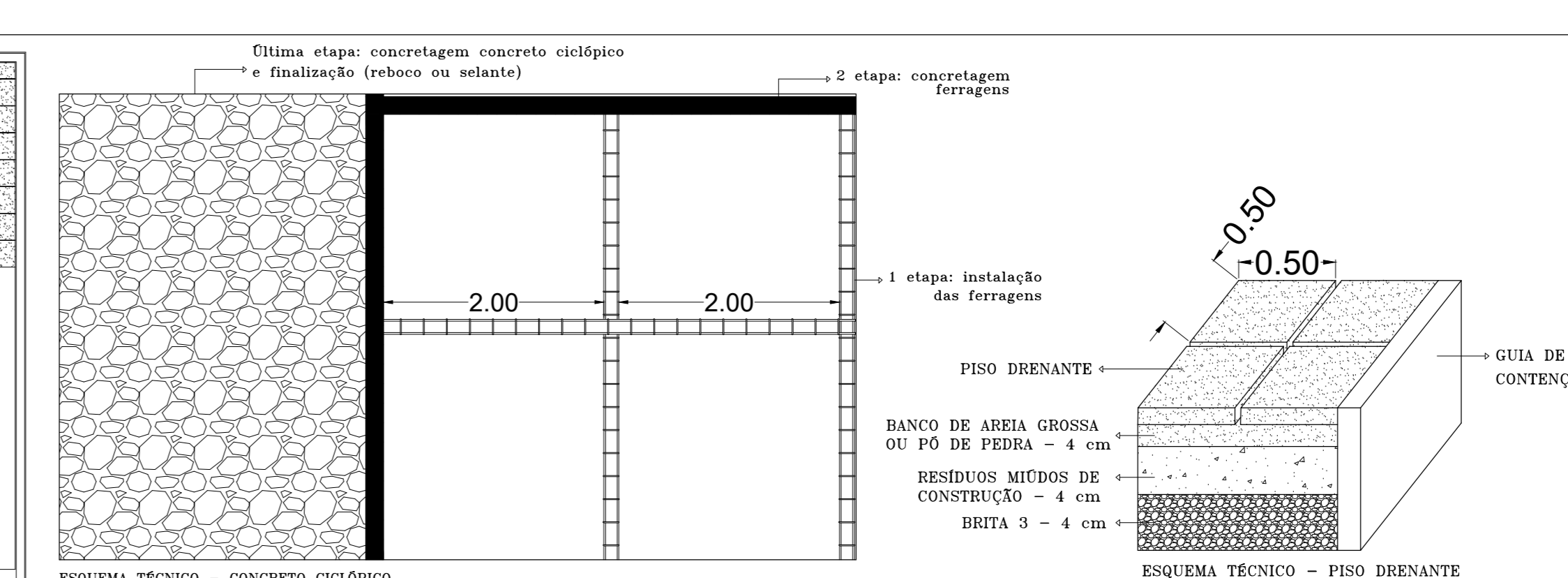

ESQUEMA TÉCNICO - CONCRETO CICLÓPICO SEM ESCALA

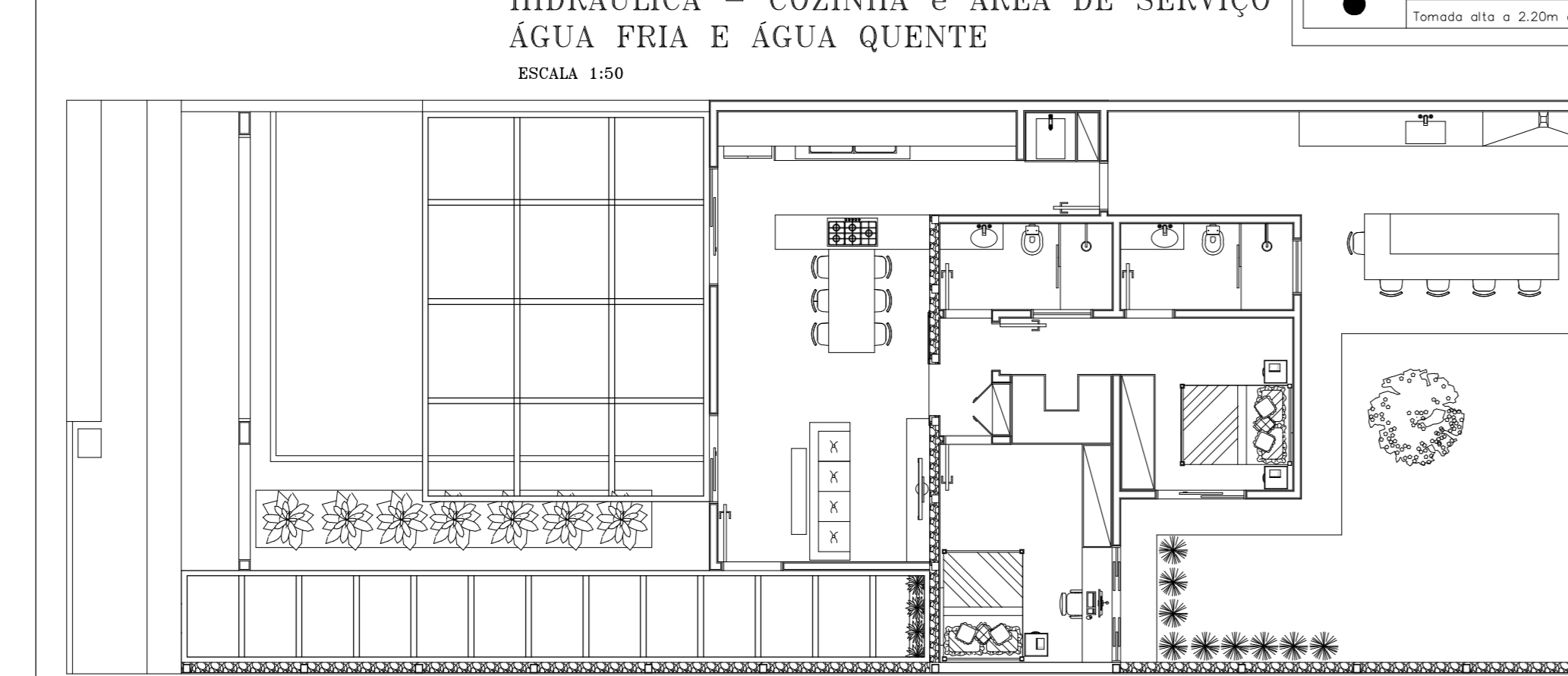

PLANTA HUMANIZADA
ESCALA 1:100

SIGLA	DESCRIÇÃO
⊙	Batido ou companhia
⊞	Compartilha
—	Condutor fase
—	Condutor neutro
—	Condutor retorno de fase
—	Condutor terra
—	Eletroduto embutido na tija ou parede
S	Interruptor simples
S	Interruptor paralelo
⊕	Ponto de luz
⊕	Ponto de luz na parede
□	Quadro de distribuição sobre a parede
○	Tomada baixa a 30 cm do piso acabado
○	Tomada média a 1,10 m do piso acabado
○	Tomada alta a 2,30m do piso acabado

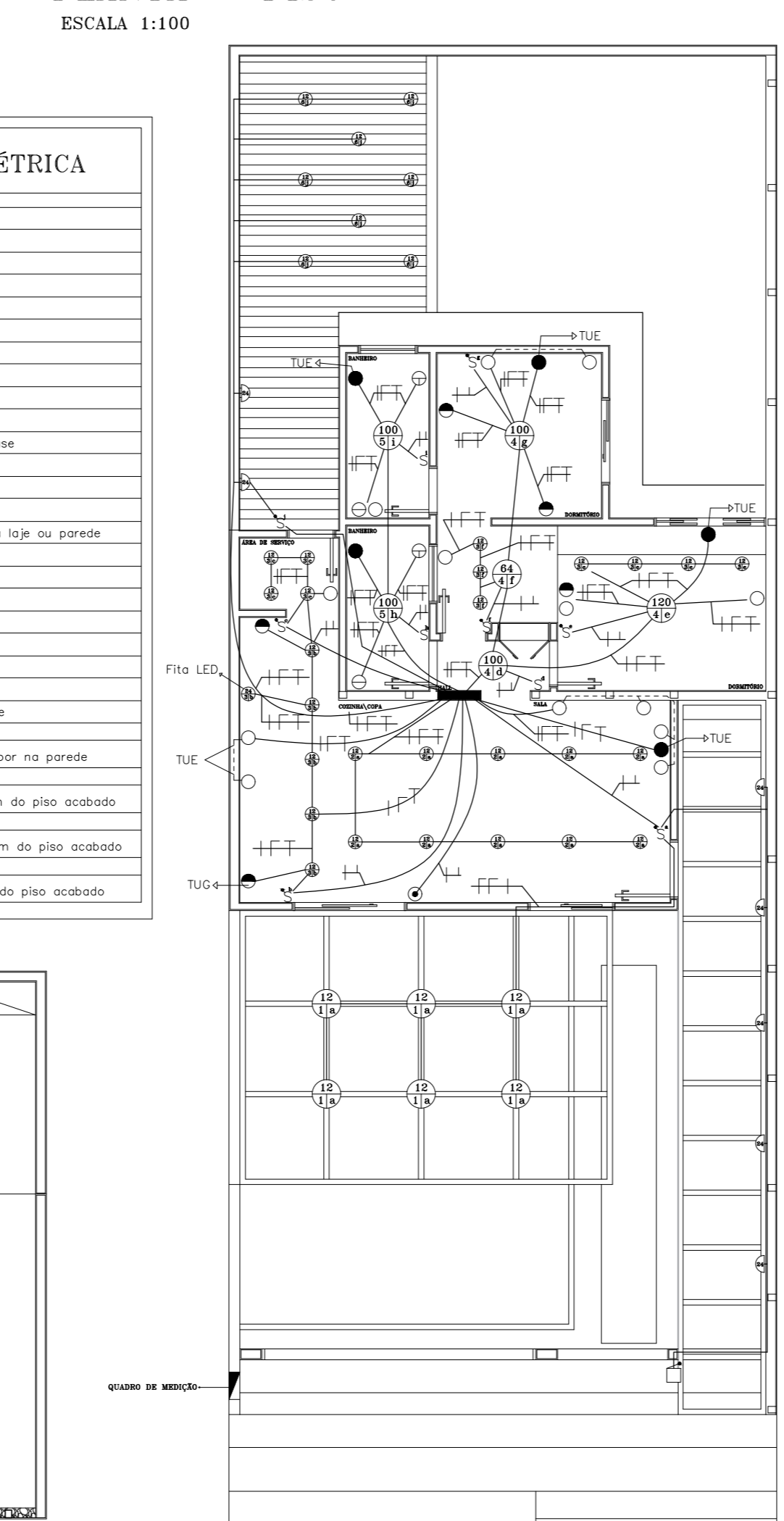

PLANTA - ELÉTRICA
ESCALA 1:100

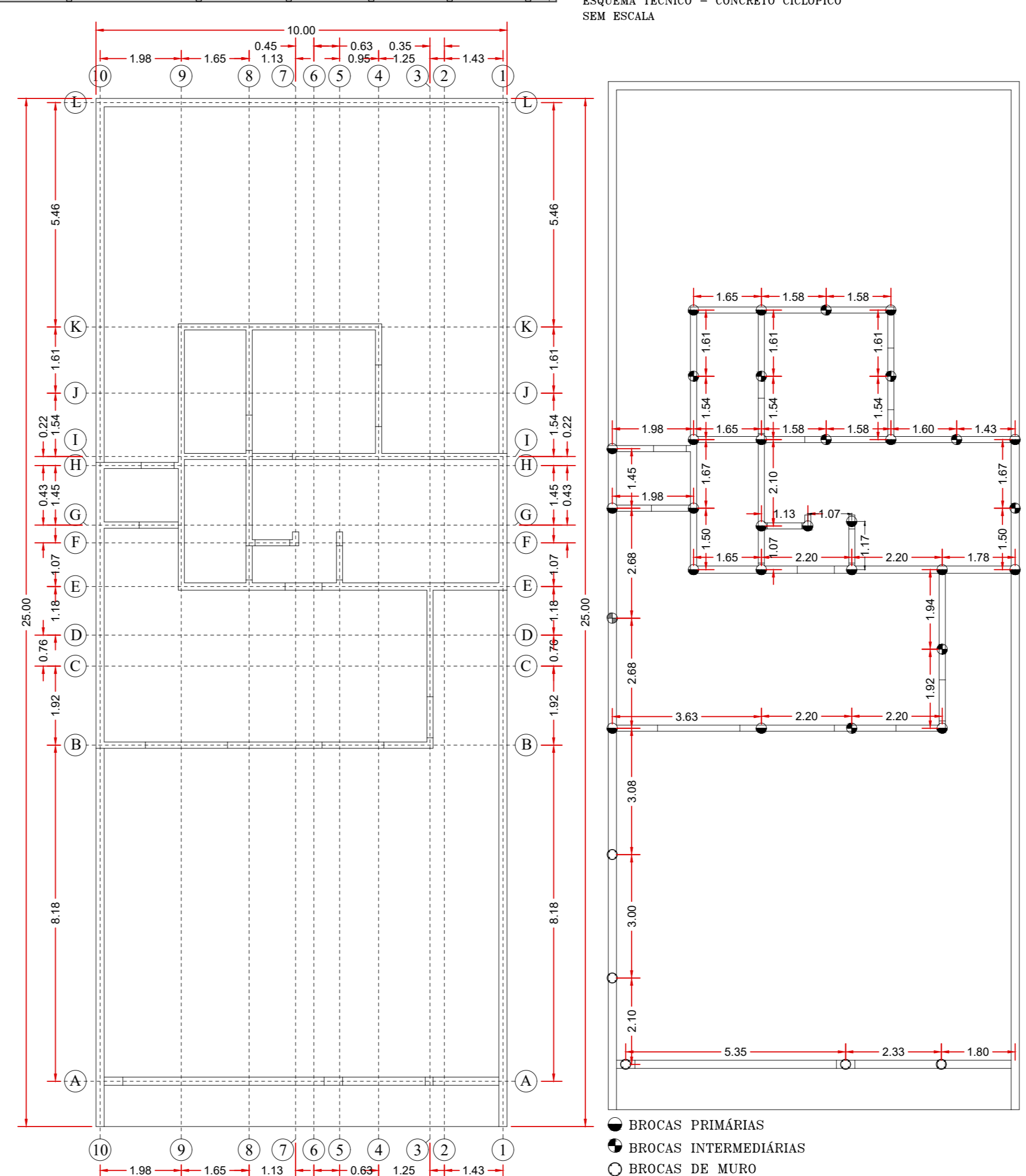

PLANTA - EIXOS
ESCALA 1:100

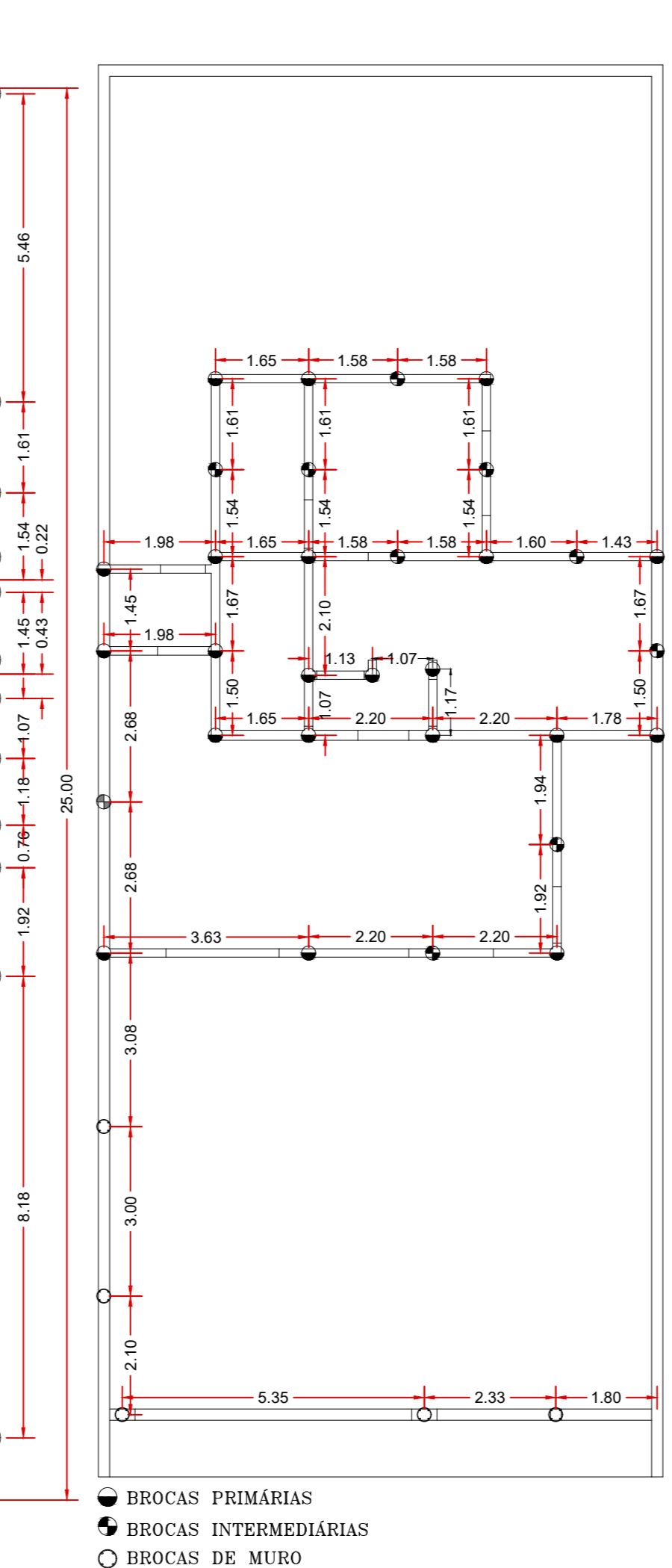

PLANTA - LOCAÇÃO DE BROCAS
ESCALA 1:100

PROJETO ARQUITETÔNICO <small>FOLHA: 2/2</small>	
PROJETO: - CONSTRUÇÃO RESIDENCIAL COM RESÍDUOS DA CONSTRUÇÃO CIVIL PISO DRENANTE E CONCRETO CICLÓPICO	
LOCAL DA OBRA: - Avenida São João - Lote 02 Jardim São Pedro	
PROPRIETÁRIO: - João das Couves Santos	
SITUAÇÃO (S/ ESCALA)	DECLARO QUE A APROVAÇÃO DO PROJETO NÃO IMPLICARÁ NO RECONHECIMENTO POR PARTE DA PREFEITURA DO DIREITO DE PROPRIEDADE DO TERRENO.
ÁREAS	TÉCNICOS: CLAUDEMILSON NISTARDA JULIANA BENATA MARQUES KARINA MIYUKI HASSUI
TERRENO 250,00 m²	DESENHO -
A CONSTRUIR 79,97 m²	
ÁREA LIVRE 170,03 m²	TÉCNICO EM EDIFICAÇÕES PROF. MARA REGINA ARENHARDT - 12/06/2023 PROF. LUIZ CAMILO LELES LEBANORE ANDRADE
APROVAÇÃO	